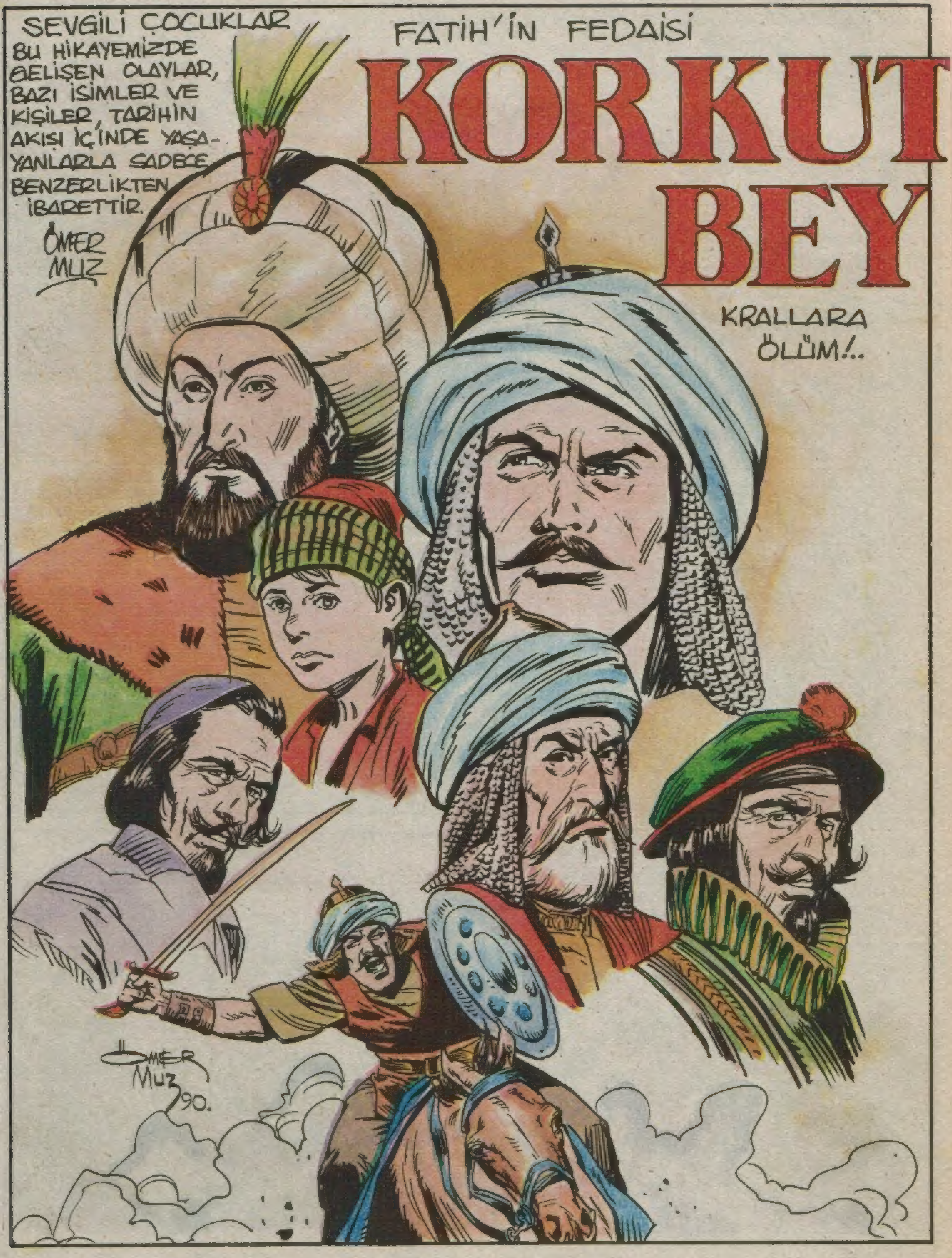
SEVGİLİ ÇOCUKLAR BU HİKAYEMİZDE GELİŞEN OLAYLAR, BAZI İSİMLER VE KİŞİLER, TARİHİN AKIŞI İÇİNDE YAŞAYANLARLA SADECE BENZERLİKTEN İBARETTİR.
ÖMER MUZ
FATİH'İN FEDAİSİ
KORKUT BEY
KRALLARA ÖLÜM!..
ÖMER MUZ 90.

HAZİRAN 1468 MACARİSTAN'IN BUDİN KENTİ...
DING-DONG DING-DONG
BUDİN*: BU GÜNKÜ BUDAPESTE...
...DOSTLARIM ARTIK ÖLÜYORUM. KILIÇLARIMIZI **OSMANLI**'YA TESLİM ETMEMİZDEN BU YANA ÇOK ZAMAN GEÇTİ
...ARTIK SAVAŞ MEYDANLARINDAN ÇOK UZAKLARDA ALLAHIN HUZURUNDA OLACAĞIM. AMA MACAR ULUSU SONSUZA DEK YAŞAMALIDIR...
...BUNUN İÇİNDİR Kİ OSMANLI İMPARATORLUGU İLE İYİ GEÇİNİN BARIŞI VE MACAR TAHTINI KORUYUN...
BU SÖZLER ÖLÜM DÖŞEĞİNDE Kİ MACAR KIRALININ AĞZINDAN DÖKÜLEN SON SÖZLERDİ...

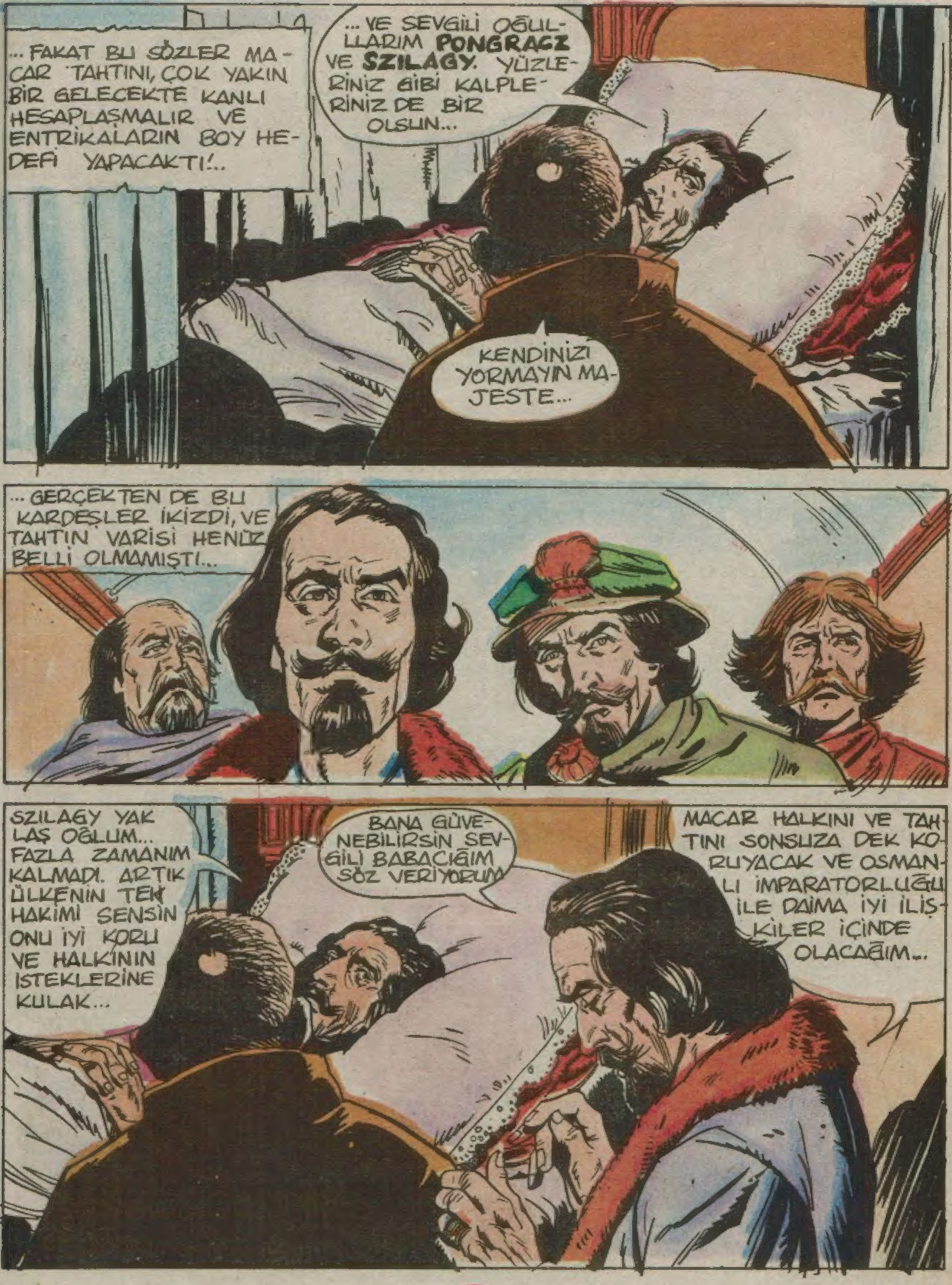

... FAKAT BU SÖZLER MACAR TAHTINI, ÇOK YAKIN BİR GELECEKTE KANLI HESAPLAŞMALAR VE ENTRİKALARIN BOY HEDEFİ YAPACAKTI!..
... VE SEVGİLİ OĞULLARIM PONGRACZ VE SZILAGY. YÜZLERİNİZ GİBİ KALPLERİNİZ DE BİR OLSUN...
KENDİNİZİ YORMAYIN MAJESTE...
... GERÇEKTEN DE BU KARDEŞLER İKİZDİ, VE TAHTIN VARİSİ HENÜZ BELLİ OLMAMIŞTI...
SZILAGY YAKLAŞ OĞLUM... FAZLA ZAMANIM KALMADI. ARTIK ÜLKENİN TEK HAKİMİ SENSİN ONU İYİ KORU VE HALKININ İSTEKLERİNE KULAK...
BANA GÜVENEBİLİRSİN SEVGİLİ BABACIĞIM SÖZ VERİYORUM
MACAR HALKINI VE TAHTINI SONSUZA DEK KORUYACAK VE OSMANLI İMPARATORLUĞU İLE DAİMA İYİ İLİŞKİLER İÇİNDE OLACAĞIM...

FAKAT DİĞER KARDEŞ PONGRACZ BU DURUMA İÇİNDEN LANET OKUMAKTADIR..
..YAA DEMEK TAHTIN SAHİBİ SZILAGY HA SENİ PİS İHTİYAR.
SANA DA TAHTINA DA LANET OLSUN İHTİYAR DOMUZ YEMİN EDERİM Kİ BUNUN ÖCÜNÜ ALACAĞIM...
BİR KAÇ GÜN SONRA BUDİN'DE HALK TAHTIN YENİ SAHİBİNİ KONUŞUYORDU...
SZILAGY TAHTA LAİK BİR İNSAN BUNU HAK ETTİ
EVET BENCEDE ÖYLE PONGRACZ HAİN VE KİNCİ BİR ADAM...
ARTIK SZILAGY TAHTTA OLDUĞU SÜRECE EMNİYETTE SAYILIRIZ...
FAKAT HALKIN İÇİNDE BU GÖRÜŞE KATILMAYANLAR DA VARDIR ÖZELLİKLE KARDİNALE YAKIN ÇEVREDEN RAHİPLER KASABA VE KÖY MEYDANLARINDA SZILAGY'Yİ YERDEN YERE VURUYORLARDI...

BÜTÜN BU TARTIŞMALAR SÜRERKEN BİR KAÇ GÜN SONRA SZILAGY MUHTEŞEM BİR TÖRENLE TACINI GİYDİ...
BANA SORARSANIZ MAJESTE KARDEŞİNİZİN TAHTIN SAHİBİ OLMASI SİZE KARŞI YAPILMIŞ ÇOK BÜYÜK BİR HAKARETTİR...
BİLİYORUM JAN AMA BUNUN HESABINI SORACAĞIM MERAK ETME...
SZILAGY'NİN GERÇEK BİR OSMANLI DOSTU OLDUĞUNU BÜTÜN ÜLKE BİLİYOR. BU DURUM BÜTÜN MACARİSTAN'IN OSMANLIYA TESLİMİYETİ DEMEKTİR. EN KISA ZAMANDA BİZE DESTEK OLANLARLA TOPLANIP BİR ÇARE DÜŞÜNMELİYİZ JAN!...
ÇOK HAKLISINIZ MAJESTE
MACARİSTAN'DA BÜTÜN BUNLAR OLUP BİTERKEN OSMANLI İMPARATORLUĞUNUN BAŞKENTİ İSTANBUL'DA TOPKAPI SARAYINDAYIZ!..

CİHAN PADİŞAHI FATİH SULTAN MEHMET MACAR KRALININ ÖLÜMÜNÜ DUYMUŞ, VE İKİZ KARDEŞLERDEN SZILAGY'NİN TAHTA GEÇMESİNİ UYGUN GÖRMÜŞTÜ...
...ŞEVKETLÛ HÜNKARIMIZ BENCE DE DOĞRU DÜŞÜNÜR. LÂKİN KAFİRİN ÖZÜ İLE SÖZÜ BİR OLMAZ. BEN DERİM Kİ TEDBİRİ YİNE DE ELDEN BIRAKMAYALIM...
DOĞRU DERSİN LALA BİR DE DİĞER KARDEŞ VAR Kİ HİÇ GÜVEN VERMEZ BANA..
DERLER Kİ TAM BİR TÜRK DÜŞMANIYMIŞ
FATİH'İ DERİN DÜŞÜNCELERE SALAN ŞEYLER VARDI...
...KORKARIM ÇOK YAKIN BİR GELECEKTE NE KENDİNİ RAHAT KOYACAK NE DE BİZİ...

BU ARADA SZILAGY ZAMAN ZAMAN BUDİN SOKAKLARINDA HALKIN ARASINDA DOLAŞIYOR VE MUHTEŞEM BİR SEVGİ GÖSTERİSİYLE KARŞILAŞIYORDU...
ÇOK YAŞA SEN SZILAGY BARIŞ BİZİMLE OLSUN OSMANLI İLE SAVAŞ İSTEMİYORUZ!..
SİZLER DE SAĞOLUN. HEPİNİZİ SEVİYORUM DESTEĞİNİZİ BENDEN ESİRGEMEYİN...
...ANCAK BUNUN HEP BÖYLE GİDECEĞİNİ SANANLAR YANILIYORDU...

...VE BU GÖRÜNTÜLER ALTATICIYDI. GERÇEKTE, MACAR TAHTINI ÇOK KARA VE KANLI GÜNLER BEKLİYORDU...
EVET BEYLER BU GİDİŞE ARTIK BİR SON VERMELİYİZ!..

İSTANBUL'DA CİHAN İMPARATORU FATİH SULTAN MEHMET'İN ENDİŞELERİ BOŞUNA DEĞİLDİ...
...SZILAGY BU ÜLKENİN KRALI OLAMAZ O GERÇEKTE KORKAK BİRİ!..

..DOĞRU OSMANLI İLE BARIŞ İÇİN-DE YAŞAMAK DE-MEK HIRISTIYAN-LIĞIN YAYILMASA-NI ÖNLEMEK DEMEKTİR BUDA KİLİSEYİ HİÇE SAYMAK ANLAMI-NA GELİR...
EVET HAKLISINIZ AMA UNUTMA-YIN HALK ONU DESTEKLİYOR VE O HALA KRAL!..
...VE LAYIK OLMADIĞI BİR TAHTTA OTURUYOR. HEPİ-MİZ BU KONUDA AYNI GÖRÜŞTEYİZ...
ACELE OLARAK BUNDAN SONRA YAPILMASI GEREKEN ŞEYLER ÜZERİNDE ANLAŞMA-MIZ GEREK
...O HALDE FAZLA BEKLEME-NİN BİR ANLAMI YOK ARTIK BİR KARARA VARA-LIM...
ANCAK HEPİNİZİN ÖNCE ŞUNU İYİ BİLMESİ LAZIM BURADA KONUŞULAN HER-ŞEY ARAMIZDA KALMA-LI

...VE MACARİSTAN'IN KADERİNİ DEĞİŞTİRECEK OLAN BU OLAYI SİZDEN BEN-DEN, VE SADIK ADAMIM **JAN**'DAN BAŞKA HİÇ KİMSE BİLMEMELİ
...HİÇ KİMSE!..
... ARADAN İKİ GÜN GEÇMİŞTİ. HERKESİN DERİN UYKUDA OLDUĞU BİR SAATTE
SZILAGY'NİN SARAYININ TAŞ KORİDORLARINDA HAİN BİR PLANIN UYGULAMASI BAŞLIYORDU!..
HAYDİ BAKALIM HARAKETE GEÇME ZAMANI GELDİ
YALNIZ DİKKAT EDİN ONA BİR ZARAR GELMESİN

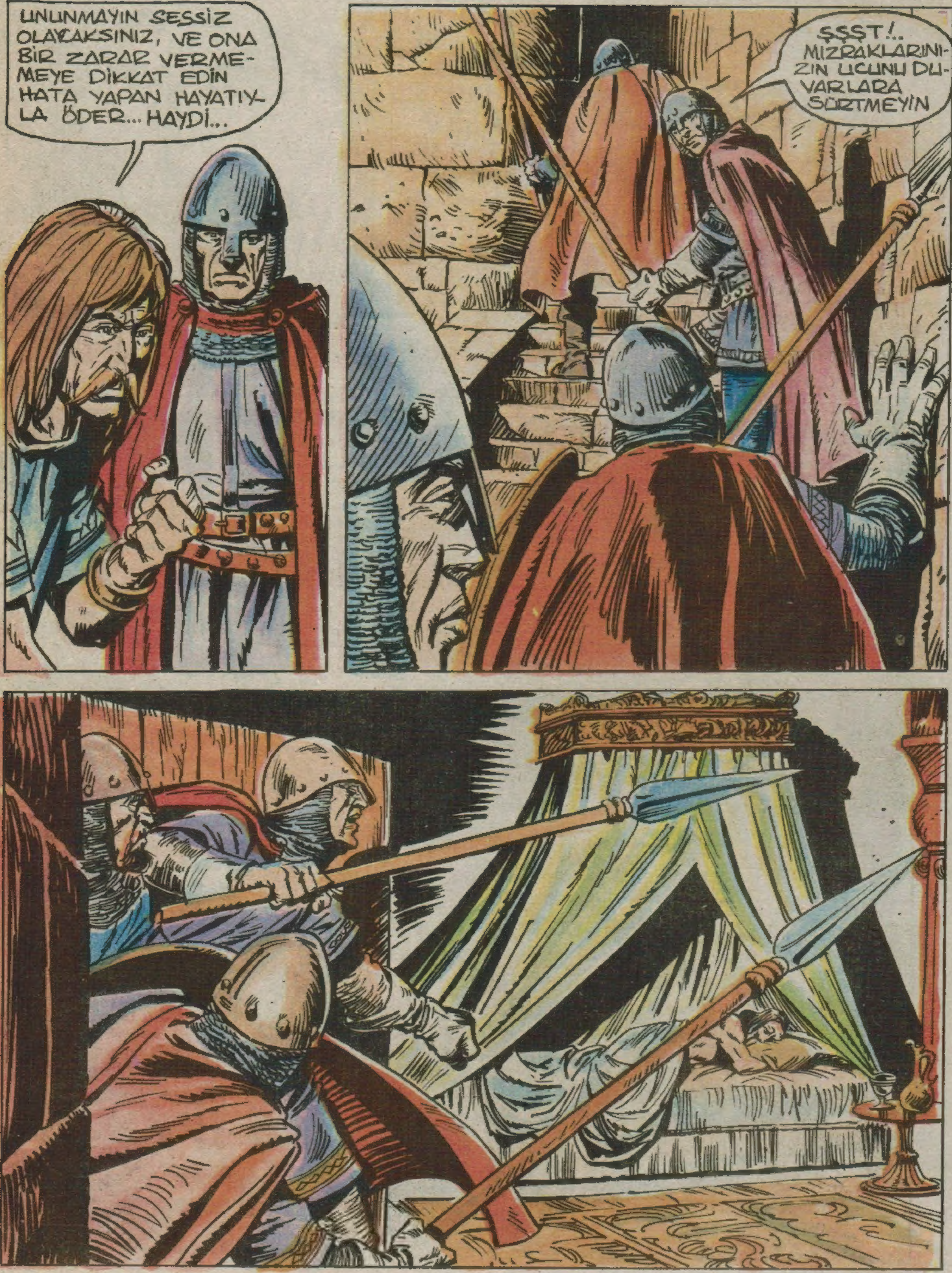
UNUNMAYIN SESSİZ OLACAKSINIZ, VE ONA BİR ZARAR VERME-MEYE DİKKAT EDİN HATA YAPAN HAYATIY-LA ÖDER... HAYDİ...
ŞŞŞT!.. MIZRAKLARINI-ZIN UCUNU DU-VARLARA SÜRTMEYİN

BAĞIŞLAYIN MAJESTELERİ BİZİMLE GELECEKSİNİZ. EĞER DİRENİRSENİZ ZOR KULLANMAK ZORUNDA KALIRIZ!..
HAİNLER İSYAN HA!..
GÖREV TAMAMLANDI SZILAGY EMİN BİR YERE KAPATILDI. ARTIK İKTİDAR SİZİNDİR MAJESTE PONGRACZ
UMARIM KRALLIĞINIZDA BANA DA İYİ BİR YER AYIRIRSINIZ
BU SIRADA ORADAN ÇOK UZAKLARDA...
KLAN
AFERİN MURAT HAYDİ.. HOOP!..
VAY..VAY.. BAK HELE SEN BU HAMLELERİ KİMDEN ÖĞRENDİN BAKAYIM...

PEKALA ŞİMDİDE BİRAZ OK ATMAYI DENEYELİM...
HIMM!. BU ÇOCUKTA İŞ VAR İLERDE İYİ BİR AKINCI OLACAK
ŞİMDİ, SEYRET BAKALIM ŞU İKİ AĞAÇ ARASINDAKİ ASILI DURAN KAFİR TOLGALI OT ÇUVALLARINI GÖRÜYOR MUSUN?..
HEE... GÖRÜYORUM KORKUT AĞAM!..
GÜZEEL ÖYLEYSE İYİ BAK!..
İYİ ATIŞDI ŞİMDİ BİR DE BEN DENEYEYİM

MURAT ELİNDEKİ YAYI ÖYLESİNE GERDİ Kİ GÖRENLER, ŞAŞKINLIKTAN DONAKALMIŞ, SOLUKLARI KESİLMİŞTİ...
ŞİMDİ SEN SEYRET AĞAM
ŞİMDİ GÖRÜRSÜN SEN BANA HAVA ATARSIN HA!..
..VE MURAT'IN YAYINDAN ÇIKAN OK HEDEFİ TUTAN İPİ İKİYE BÖLMÜŞTÜ...
HAY ALLAH ŞU İŞE BAK!.
BİZ DE BURDA KALKMIŞ TERECİYE TERE SATIYORUZ
O KADAR ÜZÜLME AĞAM SENDE FENA SAYILMAZSIN...
HEEY!.. KORKUT GEL VAZ GEÇ. SEN BU OĞLANLA BAŞA ÇIKAMAZSIN...
AKŞAM OLUNCA BÜTÜN AKINCILAR ATEŞİN ETRAFINDA TOPLANMIŞLARDI...
İSLAM BEY BU DUR GÜNLÜK BENİM CANIMI SIKMAYA BAŞLADI...

HAKLISIN KORKUT BEY OĞLUM AYLAR VAR Kİ KAFİRİN SESİ TAA TUNA BOYLARINDAN SERHAT BOYLARINA DEK KISILDI...
ÖYLE..
ALTI AYDIR TEK BİR CENK YÜZÜ GÖRMEDİK AĞAM...
... AĞAM BAĞIŞLA AKIL VERMEK GİBİ OLMASIN AMA KORKUT BEY HAKLI BİZ BU KILIÇLARA KAFİR KANI İÇİRMEZSEK HUZURSUZ OLURUZ
YANİ DEMEM O Kİ BU KÜFFAR DOMUZU PEK ÖYLE SESSİZ DURMAZDI BUNDA İŞ VAR, BENİM ÖYLE HİLE DÜZENLERİNE AKLIM YATMAZ AMA... BENCE KAFİR BİR ŞEYTANLIK DÜŞÜNÜR!.
SENDE HAKLISIN HALİL. AMA KİM NEREDE NE DÜŞÜNÜR NE YAPAR ONU ALLAH BİLİR!
KOCA BALKANLARI YÜCE PADİŞAHIMIZ DİZE GETİRDİ EFLAK, BOĞDAN, DOBRUCA, BOSNA, MACARİSTAN...

MACARİSTAN. EVET YALNIZCA BURADA BİR ŞEYLER OLACAK GİBİ BİR HİS VAR İÇİMDE. BİLİYORSUNUZ KRAL ÖLDÜ TAHTA DA OGULLARIN-DAN BİRİ GEÇTİ. SZILAGY!..
EVET SZILAGY BARIŞTAN YA-NA DÜRÜST BİR ADAM YAL-NIZ DİĞERİ PONGRACZ HAİN VE ACIMASIZ BİR TÜRK DÜŞMANI!..
DOĞRU. İŞTE O ALÇAK PEK RAHAT DURMAZ GİBİ GELİYOR BANA
YAKINDA KIŞ DA GELİYOR
ÖYLE HAVALAR NERDEYSE BOZACAK AMA...
MACAR'DA HAVA DAHA FENA BO-ZACAK
HEM DE ÇOK FENA!!..

KIŞ DEDİN DE AKLIMA GELDİ AĞAM ŞU BİZİM MURATI BİR KÖYE YERLEŞTİRSEK DİYORUM YOKSA ÇOK PERİŞAN OLACAK BU DAĞLARDA...
ELBETTE KORKUT TANIDIĞIN BİRİ VAR MI?..
EFLAK'IN KÖYLERİNDEN BİRİNDE BİR AKRABAM VAR. ORAYA YERLEŞTİREYİM DİYORUM...
BU ARADA MACARİSTAN'DAKİ YÖNETİM GİDEREK SERTLEŞMEYE BAŞLIYORDU... VE BUNA ÖNCE ÇIKARDIĞI YENİ VERGİ YASALARIYLA BAŞLAMIŞTI...
...VE BUNDAN BÖYLE VERGİSİNİ ÜRÜN OLARAK ZAMANINDA ÖDEMEYENLER, OSMANLIYA KARŞI GÖNÜLLÜ ASKERLİK YAPMAK İSTEMEYENLER...
MAJESTELERİ SZILAGY'E KARŞI GELMİŞ SAYILACAKLAR VE EN ŞİDDETLİ CEZALARA ÇARPTIRILACAKLARDIR!..
SZILAGY ÇILDIRMIŞ OLMALI VERGİNİN TAMAMINI HEMEN İSTİYOR BU NASIL OLUR?!..
İNANILMAZ ŞEY!.. BÖYLESİNE İYİ NİYETLİ BİR İNSAN BU KADAR KISA ZAMANDA NASIL BÖYLE DEĞİŞEBİLİR!..

ZAMANLA BU AĞIR KANUNLAR MACAR HALKINDA HUZURSUZLUK YARATMAYA BAŞLAMIŞTI...
AMACI AÇLIKTAN BİZİ ÖLDÜRMEK Mİ?.. BU KIŞI NASIL GEÇİRİRİZ
ELİMİZDEKİ ÜRÜNÜN TAMAMINI İSTİYOR AKLINI KAÇIRMIŞ OLMALI!..
KRAL'A ÇIKALIM BU BÖYLE DEVAM EDEMEZ!..
HALK HUYSUZLANMAYA BAŞLADI MAJESTE BANA KALIRSA BU KADAR SERT GÖRÜNMEYİN!..
MERAKLANMA JAN ZAMANLA BUNA DA ALIŞACAKLAR GÖRECEKSİN...
BÜTÜN BU VERGİLERİ OSMANLI'LARA TOPLADIĞIMIZA İNANMALARI GEREK BÖYLECE TÜRKLER'E DÜŞMAN KESİLECEKLER...
BU DA BİZİM İŞİMİZİ KOLAYLAŞTIRACAK TABİİ SONRA DA SIRA TÜRK KÖYLERİNE GELECEK!..

HEMEN HARMANINI KALDIR BİR AN ÖNCE ÜRÜNÜNÜ VALİNİN ŞATOSUNA YOLLAYACAKSIN...
AMA EMİRLERE GÖRE BİR AY SONRA VERE ÇEKTİK!..
VURUN ŞUNU!..
AAH!..
TÜM EKİNLERİ TOPLAYIN VE EVİ YAKIN!..
ARTIK MACARİSTAN' KENDİ KANINI DÖKMEYE BASLAMISTI. BUDİN KENTİ'NİN BÜYÜK MEYDANLARINA SEHPALAR KURULUYOR, İDAMLAR BİRBİRİNİ İZLİYORDU!..

BÜTÜN BUNLAR OLUP BİTERKEN MACARİSTAN'IN SINIR KOMŞUSU EFLAK TOP-RAKLARINDA...
İŞTE GELDİK ÖNÜMÜZDEKİ YAZA KADAR BURADA KALACAKSIN...
NEDEN AĞAM SİZE YÜK OLMAZ-DIM İNAN Kİ OLMAZDIM...
ÜZGÜNÜM MURAT AMA BUNUN YÜK OLMAKLA İLGİSİ YOK BİZLER BİLE KIŞ AYLARINDA ÇOK GÜÇLÜK ÇEKERİZ BU YÜZDEN KIŞI BU-RADA GE-ÇİRMEN GEREKİ-YOR...
HEM BURAYI-DA SEVECEK-SİN
HELE İLYAS AĞAM SENİ BİR GÖR-SÜN...
VAY KORKUT BEY SEN HA! HAY ALLAH BEN DE YABAN-CI BİRİ SAN-DIM
SELAM İLYAS AĞAM NASILSIN SANA BİR MİSA-FİR GETİRDİM...
AKŞAMA DOĞRU...
DEMEK ÖYLE İLYAS AĞAM MACARİSTAN KAYNI-YOR HA!
EVET OĞUL ÜSTE-LİK SONU NERE-YE VARIR BİLİNMEZ

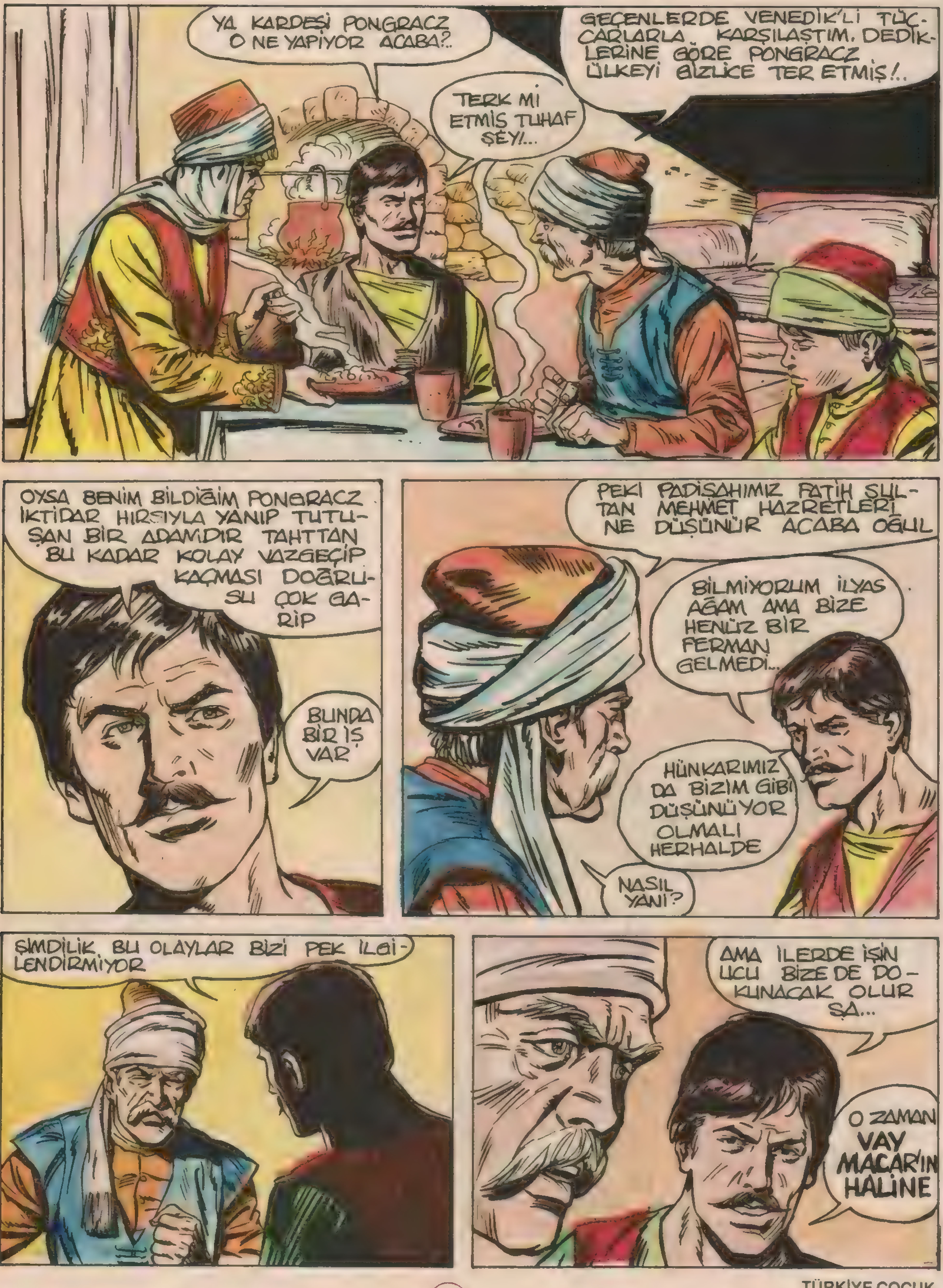
YA KARDEŞİ PONGRACZ O NE YAPIYOR ACABA?..
GEÇENLERDE VENEDİK'Lİ TÜCCARLARLA KARŞILAŞTIM. DEDİKLERİNE GÖRE PONGRACZ ÜLKEYİ GİZLİCE TER ETMİŞ!..
TERK Mİ ETMİŞ TUHAF ŞEY!...
OYSA BENİM BİLDİĞİM PONGRACZ İKTİDAR HIRSIYLA YANIP TUTUŞAN BİR ADAMDIR TAHTTAN BU KADAR KOLAY VAZGEÇİP KAÇMASI DOĞRUSU ÇOK GARİP
BUNDA BİR İŞ VAR
PEKİ PADİŞAHIMIZ FATİH SULTAN MEHMET HAZRETLERİ NE DÜŞÜNÜR ACABA OĞUL
BİLMİYORUM İLYAS AĞAM AMA BİZE HENÜZ BİR FERMAN GELMEDİ...
HÜNKARIMIZ DA BİZİM GİBİ DÜŞÜNÜYOR OLMALI HERHALDE
NASIL YANİ?
ŞİMDİLİK BU OLAYLAR BİZİ PEK İLGİLENDİRMİYOR
AMA İLERDE İŞİN UCU BİZE DE DOKUNACAK OLURSA...
O ZAMAN VAY MACAR'IN HALİNE

VE BÖYLECE KAHRAMANIMIZ AKRABALARININ YANINDAN AYRILIR..
...AMA İÇİNDE BİR KUŞKU VARDIR
ACABA ZALİM SZILAGY'NİN ELİ BURALARA KADAR UZANIR MIYDI?..
...VE KORKUT BEY'İN İÇİNİ KEMİREN KORKULAR BİR AY SONRA BİR KABUS GİBİ ORTAYA ÇIKTI!..
SOĞUK KIŞ GÜNLERİNİN BAŞLADIĞI, KARLARIN İLK YAĞDIĞI ZAMANDI...
SZILAGY'NİN SAĞ KOLU JAN ALBERT'İN YÖNETİMİNDEKİ MACAR ORDUSU İLK KEZ SINIRI GEÇİYORDU...

EFLÂK TOPRAKLARINA GİREN AZGIN MACAR ATLILARI ÖNLERİNE GELEN OSMANLI KÖYLERİNİ YAĞMALIYOR...
..YAKIP YIKIYORDU...
BUNLAR EFLÂK SINIRINDAKİ İLK KÖYLERDİ... HAZIRLIKSIZ VE SAVUNMASIZ YAKALANAN OSMANLI KÖYLERİ BU TEPEDEN TIRNAĞA SİLAHLI CANİ MACAR ATLILARINA KARŞI ÇARESİZ KALIYORDU...
YAŞLI, KADIN ÇOCUK DEMEDEN YAPILAN BU SALDIRILAR...
... HER SEFERİNDE ARKASINDA BİR YIĞIN ENKAZ VE BEMBEYAZ KARLAR ÜZERİNDE KANLAR İÇİNDE YÜZLERCE CESET BIRAKIYORDU...

ÇETİN KIŞ ŞARTLARINA RAĞMEN İLERLEYİŞ SÜRÜYORDU
ARTIK EFLAK TOPRAKLARINDAYIZ, BUNDAN SONRA BİZİ KİMSE DURDURAMAZ İLERİ
AŞAĞIDA BİR BARAKA VAR KÖY DE YAKIN DEMEKTİR YÜRÜYÜN
?!...
AMAN ALLAHIM EĞER BU GELENLER DOST İSE EĞER...
İKİ.. GÖZÜM ÇIKSIN...

İLYAS AĞAM İLYAS AĞAM
NE VAR EVLAT NE OLU- YOR
ASKERLER HEM DE BİR SÜRÜ BURAYA GELİYOR LAR!...
BUNLAR DA NERDEN ÇIKTI!..
HEEY KÖYLÜ!..
NELER OLUYOR İLYAS?
YOK BİR ŞEY SEN İÇERDE KAL!..

BU KADAR BAĞIRMANA GEREK YOK SAĞIR DEĞİLİM NE İSTİYORSUNUZ?..
VAY VAY ŞUNA BAK BİR TÜRK HA!.. BURAYA GEL UZUN DİLLİ PİS KÖYLÜ
BUNLAR MACAR ASKERLE BURALARDA NE ARIYORLAR ACABA?..
NEDEN ÇAĞIRDIĞIMDA HEMEN ÇIKMADIN!..
SANA HESAP VERMEM BEN ÇAKAL SOYU!.. UNUTMA EFLAK TOPRAĞINDASIN VE BURALAR OSMANLI'DAN SORULUR
DUYDUNUZ MU? NE DİYOR OSMANLI'DAN SORULURMUŞ!..
GEBERTİN ŞUNU
AĞAM!..
HIIA

KAÇ EVLAT KAÇ CANINI KURTAR!..
KÜÇÜK MURAT SON NEFESİNİ VEREN İLYAS'IN BAŞINDA ÖYLECE KALAKAL-MIŞTI. BAŞINI KAL-DIRDI..
EMRİ VE-REN JAN ALBERT'E BAKTI...
BU BAKIŞLAR ÖYLESİNE BUZ GİBİYDİ Kİ, JAN ALBERT O ANDAKİ DONDURUCU SOĞUĞU BİLE UNUTMUŞTU. İLİKLERİNE KADAR ÜR-PERMİŞTİ...
...VE MURAT BU AL-ÇAK YÜZÜ ASLA UNUTMAYACAKTI.
...ÖLENE DEK...
DAHA SONRA ANİ BİR HARE-KETLE KOŞ-MAYA BAŞLADI..
İLYAS BEY-İM NE YAPTI-LAR SANA...

İLYASIM ALLAHIM!.. ALÇAK DOMUZLAR NE YAPTINIZ ONA!..
ÖLDÜRÜN ONU DA NE DURUYORSUNUZ!..
AAA!...
ALLAHIM YARDIM ET ELLERİNE DÜŞERSEM MAHFOLDUM!
MURAT ÇILGIN GİBİ KOŞUYORDU...

ÖYLE ÖKÜZ GİBİ YÜZÜME NE BAKIYORSUNUZ GİDİP ŞU VELEDİ GETİRİN BURAYA!...
HEMEN EFENDİM !..
BİRAZDAN BURADA OLACAK!
KAHRETSİN! ŞANSA BAK YETİŞTİ İŞTE
KOVALAMACA ÇOK KISA SÜRMÜŞTÜ..
AHH!...
PEKALA UFAKLIK HAYDİ BAKALIM BU KADAR OYUN YETER!..

BİR KAÇ GÜN SONRA İSTANBUL'DA FATİH SULTAN MEHMET YAVERLERİ İLE MACARİSTAN MESELESİNİ KONUŞUYORDU...
KORKULARIM ÇIKTI... BU DENSİZLER TOPRAKLARIMIZA DA TECAVÜZE BAŞLADILAR BU NASIL İŞ BÖYLE BİR ŞEYE NASIL CESARET EDERLER!..
FATİH. ÖFKELİYDİ... VE ÇEVRESİNDEKİLER ONU İLK KEZ BÖYLE KIZGIN GÖRÜYORLARDI...
LAKİN HALA ANLAYAMADIĞIM BİR ŞEY VAR BU SZILAGY DENEN ADAM DAHA BİR KAÇ AY ÖNCESİNE KADAR HALKINA BARIŞ VE REFAH VAAD EDERKEN NASIL OLUR DA KOCA OSMANLI'YA BAŞ KALDIRIR
HEM DE BÜTÜN BUNLARI YAPARKEN KIŞ MEVSİMİNİ SEÇİYOR
DOĞRU. ÜSTELİK BÜTÜN BU DEĞİŞİKLİĞE KENDİ HALKI BİLE ŞAŞIRIYOR GARİP BİR DURUM HÜNKARIM AMA ACELE BİR HAL ÇARESİ BULMALIYIZ!
FATİH BİRAZ DÜŞÜNDÜ VE BİRDEN AYAĞA KALKTI...
TEZ İSLAM BEY VE KORKUT BEY'E FERMAN ÇIKARIN

...DOĞRUYDU FATİH SULTAN ORDUSUNU KIŞ AYLARINDA SEFERE SÜRMEZDİ AMA ONUN GİBİ BİR İNSAN ÇARESİZDE OLAMAZDI...
...VE KARDEŞİNİN TAHTINI ELE GEÇİREN PONGRACZ ONUN ADINI KULLANARAK SADIK ADAMI JAN ALBERTLE BİRLİKTE OSMANLI TOPRAKLARINDA KANLI CİNAYETLERİNE DEVAM EDİYORDU...
BU ARADA KÜÇÜK MURAT PONGRACZ-IN SARAYINA KÖLE OLARAK GETİRİLMİŞTİ
EFLAK TOPRAKLARINA GELDİM. ARTIK İŞ ONLARI BULMAYA KALDI...

HAYDİ OĞLUM BİLİYORUM YORULDUN AMA BİRAZ DAHA GAYRET
...SONRA SANA SÖZ BİR ÇUVAL KURU OT VE YULAF VERE CEĞİM
ŞU KARŞIDAKİ TEPELERİ AŞTIĞIN-DA ONLAR SENİ BULUR
SAĞOL BABA
BİR SAAT SONRA HABERCİ KORKUT BEY'İ BULMUŞTU...
HABERCİ KORKUT BEY'E MACAR İSTİLACILARININ BASKINLARINI KISACA ANLATTIKTAN SONRA FATİH'İN FERMANINI VERİR...
AMAN ALLA-HIM SINIRDAKİ İLK KÖYDE İLYAS AĞAMIN EVİ VAR-DI YA MURAT ?..
DUR BAKA-LIM KORKUT HE-MEN. TELAŞ ETME BELKİ DAHA ORA-LARA ULAŞAMA-MIŞTIR KAFİR
KEŞKE ÖYLE OLSAYDI İSLAM BEY LAKİN BİLİNEN O'Kİ ŞU ANA KADAR SINIRDA YAKMADIK KÖY BIRAKMAMIŞ-LAR!..

ÖYLE BİLE OLSA ALLAHTAN UMUT KESİLMEZ
HEMEN TOPARLANALIM İSLAM AĞAM MURAT'I BİR AN ÖNCE BULMALIYIM ÖLÜ YA DA DİRİ!
BÖYLECE YÜZELLİ AKINCI UĞULDAYAN RÜZGARA VE DONDURUCU SOĞUĞA ALDIRMADAN TÜRK'ÜN ŞANLI TARİHİ'NE ALTIN BİR SAYFA DAHA EKLEMEK İÇİN YOLA ÇIKTI
EĞER MURAT ÖLDÜYSE BUNUN ÖCÜNÜ ÇOK KORKUNÇ ALIRIM İSLAM BEY
SENİNLE AYNI FİKİRDEYİM OĞUL ÇÜNKÜ MURAT'I SENİN KADAR BENDE SEVERDİM
AMA UNUTMAYALIM Kİ KAFİR ELİNİ BOŞ TUTMAYACAKTIR ÖNÜMÜZDE MAKO KALESİ VAR EMİNİMKİ BİZİ ORADA BEKLEYECEKTİR.

ÖTE YANDA BUDİN'DE PONGRACZ İSLÂM BEY'İN DÜŞÜNDÜĞÜ ŞEYİ UYGULAMAK İÇİN SADIK ADAMI JAN'A SON TALİMATLARINI VERİYORDU...
33
EVET JAN ARTIK BUNDAN SONRA HER AN BİR SALDIRIYI BEKLEYEBİLİRİZ...
SALDIRI MI? BU KIŞ KIYAMETTE FATİH ORDUSUNU SEFERE ÇIKARIR MI SANIYORSUN
APTAL! YA AKINCILAR! ONLARI HESABA KATMIYORSUN
HİÇ BİR İKLİM ŞARTLARI, NE FIRTINA NE SOĞUK NE DE BAŞKA BİR ŞEY ONLARI DURDURAMAZ
ÖYLEYSE BİZ DE HEM... AH KAHROLASI!
OH! ÇOK ÖZÜR DİLERİM EFENDİM!

ŞRAK!
ÖZÜR DİLERMİŞ LANET OLASI GEBERTECEĞİM SENİ ASLINDA SENİ ESİR PAZARINDA SATMALIYDIM!..
YETER ARTIK JAN!
KOY O BIÇAĞI YERİNE ÇOCUKLARLA SAVAŞMIYORUZ. HEMEN ORDUYU TOPARLA VE MAKO KALESİNE GİT!..
34
ÖYLE OLSUN SENDE DEFOL BURDAN!..
KORKUT AĞAM AH NERDESİN KURTAR BENİ BURADAN...
BU SIRADA BUDİN'DEN ÇOK UZAKLARDA KUZEYDE BİR YERDE

GERÇEK SZILAGY KİMSENİN BİLMEDİĞİ BU KALEDE ZİNCİRE VURULMUŞTU...
KARDEŞİM OLACAK O ALÇAĞI MUTLAKA DURDURMALIYIM
YOKSA ONUN BU SALDIRGANLIĞI MACARİSTAN'NIN SONU OLUR
ALLAHIM BURADAN KURTULMANIN BİR YOLU OLMALI BİR YOLU!...
BİR KAÇ GÜN SONRA MAKO KALESİNE GİDEN YOLDA...
YÜZBAŞI ADAMLARIN NESİ VAR. NEDEN GERİ KALIYORLAR?..
KAR ÇOK DERİN EFENDİM ATLAR YÜRÜMEKTE ZORLUK ÇEKİYOR

DEMEK KAR ÇOK DERİN HA! PEKALA DİNLE SERSEM HERİF EĞER AKINCILAR DAN ÖNCE MAKO'YA VARAMAZSAK...
36

...KRAL BİZİ DİRİ DİRİ BU KARA GÖMER ANLADIN MI?... ŞİMDİ GİT ADAMLARINA SÖYLE BİR AN ÖNCE HIZLANSINLAR HAYDİ!...
HEMEN EFENDİM BAŞÜSTÜNE!

BU ZORLU YÜRÜYÜŞ GÜNLERCE SÜRDÜ, VE JAN ORDUSUNU AKINCILARDAN ÖNCE MAKO'YA GETİRDİ FAKAT AKINCILAR DA OLDUKCA YAKLAŞMIŞLARDI...
BUDİN
JAN ALBERT'İN ORDUSU...
MAKO KALESİ
AKINCILAR
...MAKO KALESİ: MACARİSTAN İLE EFLAK SINIRINDA BULUNAN, VE BUDİN'E GİDEN ÇEVRESİ YÜKSEK DAĞLARLA KAPLI YOLU KESEN TEK KALE...

BU SIRADA BUDİN'DE PONGRACZ'IN SADIK ADAMLARI...
37
EVET DOSTUM HAKLISIN BU İŞ BENİM DE HİÇ HOŞUMA GİTMİYOR ASKERİ MAKO KALESİNE YIĞMASI OSMANLI'YA KARŞI RESMEN SAVAŞ...
İLAN ETMEK DEMEKTİR BU DA ÇOK TEHLİKELİ BİR OYUN...
...VE BU OYUN MACARİSTAN'IN SONU DEMEKTİR.
DOĞRU PONGRACZ KARDEŞİ SZILABY'NİN OSMANLI'YA KARŞI VERDİĞİ BARIŞ SÖZÜNÜ, ONUN ADINI KULLANARAK ÇİĞNEDİ. FATİH SULTAN BUNDAN HİÇ HOŞLANMIYACAKTIR!..
NE KADAR AĞIR İŞ VARSA BANA YAPTIRIYORLAR...
SONUÇTA YILLARDIR SÜREGELEN BARIŞ BOZULACAK...
PONGRACZ JAN'A ÇOK GÜVENİYOR AMA AKINCILARI HİÇ TANIMADIĞI BELLİ. EĞER BUDİN'E YÜRÜRLERSE ONLARI KİMSE DURDURAMAZ!..
!?
MAKO'NUN DA FAZLA DAYANACAĞINI SANMIYORUM, EMİNİM ORAYI YERLE BİR EDECEKLERDİR SONRA DA...

38
BUDİNE GELECEKLER VE KRAL'IN SZILAGY'İ-NİN YERİNE GEÇEN İKİZ KARDEŞİNİ YAKALAYACAKLAR AMAN ALLAHIM NE KORKUNÇ!..
VAY VAY!..
PONG-RACZ SZILAGY'Yİ SABAC KALESİNE KAPATACAĞI-NA ÖLDÜR-SEYDİ O-ZAMAN DAHA GÜVEN İÇİNDE OLURDUK!..
HEY ŞUNA BAK ŞU ESİR ÇOCUK DEĞİL Mİ BU
TA KENDİSİ
EĞER GÖZLERİM BENİ YANILTMIYOR-SA BU VELET GİZLİCE KAPILARI DİNLİYOR
HEY SEN!
YANILMIYOR-SUN ARKADAŞ ÇÜNKÜ BENDE AYNI ŞEYİ GÖ-RÜYORUM...
HAY LANET!..
ONU ŞİŞE GEÇİRE-CEĞİM
O ZEVKİ SANA BIRAK-MAM...

39
AZ DAHA GİDİYORDUM!..
KAHRETSİN!.. BU ÇOCUK İNSAN DEĞİL KEDİ YAVRUSU SANKİ...
İNANILMAZ ŞEY!..
ÇIKIŞ KAPISI O TARAFTA, BAŞKA ÇAREM KALMADI!
NÖBETÇİLER... NÖBETÇİLER!.. LANET OLSUN NELER OLUYOR ORDA!..
KÜÇÜK MURAT YERİNDEN OK GİBİ FIRLADI...
HEY NE YAPIYOR BU!..

HAAAAAAA!..
40
AL BAKALIM USTA ATICI
KÜT
BİLMEDİĞİ TAŞ LABİRENTLERDE SOLUK SOLUĞA KALMIŞTI...
KORİDOR BOYUNCA KOŞMAYA BAŞLAYAN MURAT...
BİR ÇIKIŞ OLMALI BİR ÇIKIŞ!..

ARTIK YOLLARI DA ŞAŞIRMIŞTI TEK DÜŞÜNCESİ BİR AN ÖNCE ÇIKIŞI BULUP
KORKUT BEY'E DUYDUKLARINI AN-LATMAKTI...
PENCE RE!..
KORİDOR BİR PENCEREYLE SON BULUYORDU...
DEMİNDEN BERİ ORTALIĞI KARIŞ TIRAN SENDİN HA!.. GEBER ...
BUNU İLK SÖYLEYEN SEN DEĞİL SİN!..
ARRRR!
EMİNİM Kİ ASKER BU TEKMEYİ BİR ÇOCUK TAN ...
...YEDİĞİ-Nİ KİMSE-YE ANLAT-MIYACAKTI!
DURMA-MAM LAZIM !...
ALLAHIM YARDIM ET BURAYA KADAR GELDİM BUR-DAN SONRA DURAMAM NE OLUR YARDIM ET!..

42
SANGIIR
ÖMER MUZ /90.

BAHÇEDEKİ ÇAM AĞACININ SAYESİNDE YERE YUMUŞAK İNEN MURAT, BİR KEDİ ÇEVİKLİĞİ İLE DOĞRULDU VE ÇILGIN GİBİ KOŞMAYA BAŞLADI...
43
PONGRACZ'IN SARAYINDAKİ KARGAŞA GİTGİDE BÜYÜYORDU...
ONU YAKALADIK SAYILIR DUVARI AŞAMAZ!.
KAHRETSİN! HER TARAF DUVAR. PEŞİMDEKİLERİN SAYISI SIDA ARTTI...
KÜÇÜK MURATI İKİNCİ KEZ BİR AĞAÇ KURTARACAKTI...
BU BENİM SON ŞANSIM
...VE BUNDAN SONRA ÇAM AĞAÇLARINA AYRI BİR SEVGİ DUYACAKTI...
ÖMER MUZ /90.

44
OLDU İŞTE!
VAY CANINA BUNU NASIL YAPTI?..
APTALLAR OKLAYIN ŞUNU!
ATILAN OKLAR HAVADA VIZILDAYARAK GEÇERKEN DUVARIN ÜZERİNDE BAŞKA BİR BELA BELİRMİŞTİ
VIIN...
BENDE OK VE YAY OLSAYDI SİZE ATICILIK NEYMİŞ ÖĞRETİRDİM!..
BU DA NERDEN ÇIKTI MANTAR GİBİ BİTİYORLAR
BİR AN DUVARIN ÖBÜR TARAFINA BAKTI!..
ATLAR!
SENİ ONLAR GEBERTMESE BİLE...
...BEN GEBERTECEĞİM
YAA! ÖYLEYSE GEL BAKALIM ALÇAK!..
ÖMER MUZ 90.

ASKERLER İKİNCİ OKLARINI FIRLATIRKEN...
45
...HEDEFİ BİRAZ YANLIŞ SEÇMİŞLERDİ!..
AARG!
SON DARBEYİ DE MURAT'TAN YEDİ...
ÇEKİL YOLUMDAN BE!.. ACELEM VAR
AAAAAHH!
Ömer Muz /90.
HOŞÇA KALIN SALAKLAR YİNE GÖRÜŞECEĞİZ

46
HAYDİ OĞLUM ...
DEVRİYE SUBAYI ÇILGINA DÖNMÜŞTÜ
EŞŞEK HERİFLER
İŞE YARAMAZ HAYVANLAR KAÇIRDINIZ ONU !..
OF KURTULDUM. ŞİMDİ DOĞRU MAKO KALESİNE, ORAYI BENİ GETİRİRLERKEN GÖRMÜŞTÜM
SERSEMLER SİZİ!..
UFACIK BİR ÇOCUKLA BAŞ EDEMEDİNİZ TOPUNUZ O ÇOCUK KADAR ETMEZSİNİZ!
AMA EFENDİM!..
SUS BE!..
TUUU!...

47
MURAT BUDİN'DEN ÇIKARKEN BAŞKA ZORLUKLA KARŞILAŞMAMIŞTI. ŞİMDİ KAFASINDAKİ TEK DÜŞÜNCE KORKUT BEY VE AKINCILARI BULUP MACAR TAHTINDA OYNANAN İĞRENÇ OYUNU ANLATMAKTI...
BU SIRADA MAKO KALESİ YOLUNDA...
GELDİK SAYILIR AĞAM
EVET İKİ SAATLİK YOLUMUZ KALDI
ÖMER MUZ /90
GÖRDÜN MÜ?
EVET..
GİDELİM...

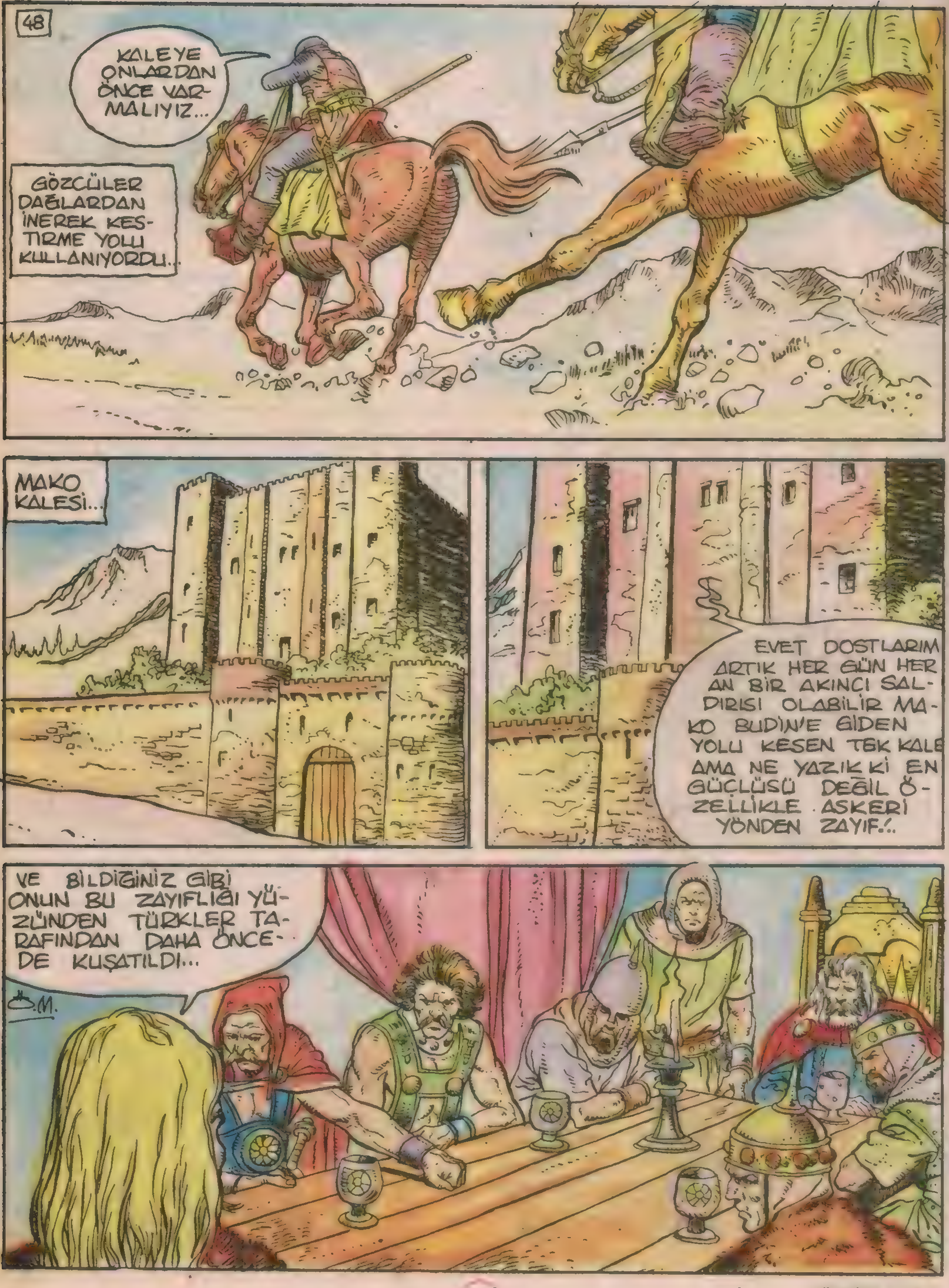
48
KALEYE ONLARDAN ÖNCE VARMALIYIZ...
GÖZCÜLER DAĞLARDAN İNEREK KESTİRME YOLU KULLANIYORDU..
MAKO KALESİ...
EVET DOSTLARIM ARTIK HER GÜN HER AN BİR AKINCI SALDIRISI OLABİLİR MAKO BUDİN'E GİDEN YOLU KESEN TEK KALE AMA NE YAZIK Kİ EN GÜÇLÜSÜ DEĞİL ÖZELLİKLE ASKERİ YÖNDEN ZAYIF!..
VE BİLDİĞİNİZ GİBİ ONUN BU ZAYIFLIĞI YÜZÜNDEN TÜRKLER TARAFINDAN DAHA ÖNCE DE KUŞATILDI...
Ö.M.

49
SÖZÜ FAZLA UZATMIYACAĞIM BURAYA KRAL SZILAGY TARAFINDAN KALE İDARESİNİ VE SAVUNMASINI ÜSTLENMEK AMACIYLA GÖNDERİLDİĞİMİ BİLİYORSUNUZ
SAVUNMAK MI PÖH! BUNU SÖYLEMEK KOLAY AMA UNUTTUĞUNUZ BİR ŞEY VAR KARŞIMIZDAKİ SIRADAN BİR DÜŞMAN DEĞİL!...
PEKALA NASIL BİR SAVUNMA DÜŞÜNÜYORSUNUZ SOVALYE JAN?
DOĞRU AMA DÜŞMAN TÜRKLER DE OLSA DIŞARIDAKİ İKİ BİN ASKERİN GÜCÜNE DAYANAMAZ!...
...VE NE OLURSA OLSUN ONLARI BURAYA SOKMAYACAĞIZ ŞİMDİ SAVUNMA PLANIMIZI GÖRÜŞELİM...
Ö.M. 90.

MAZGALLARIN ARDINDAKİ ASKERLER KORKU İÇİNDEDİR.
GELENLER VAR!..
50
GELİYORLAAR!
KAPILARI AÇIN BUNLAR BİZİMKİLER ŞOVALYE JAN'A HABER VERİN
BİRAZ SONRA...
...KALEYE BAKAN KARŞI TEPELERDE...

AMAN ALLAHIM GELDİLER İŞTE YANDIK!..
Bizi ŞOVALYE JAN DA KURTARAMAZ!..
51
İŞTE KAFİRİN YUVASI KORKUT. BUDİN'E GİDEN YOLU KESEN TEK ENGEL
ETRAFI HENDEKLE ÇEVRİLİ İŞİMİZ ZOR!..
Ömer Muz 90.
GELSİNLER BAKALIM ONLARA BURAYI ZİNDAN EDECEĞİM
GÖRÜNÜŞE BAKILIRSA YÜZELLİ İKİYÜZ KADARLAR EFENDİM...
ÇEKİLİN!..

ŞU ÖNDE DURANLAR KİM?..
32
YAŞLI VE BEYAZ SAKALLI OLAN AKINCI REİSİ İSLAM BEY DİYORLAR. DİĞERİ İSE KOSOVALI BİR ÇİFTÇİNİN OĞLU KORKUT BEY!..
HER İKİSİ DE BALKANLAR'DAKİ TÜM PRENSLİK VE KRALLIK'LARIN KORKULU RÜYASI
DEMEK ŞU KAZIKLI VOYVODA'NIN BAŞINI VURAN BUNLAR HA!
NE OLURSA OLSUN AVRUPA'DAKİ TÜM KRALLIKLARI BU BELADAN KURTARACAĞIM...
BU ONLARIN SON SAVAŞI OLACAK..
AĞAM BAĞIŞLA AMA ŞU PARLAK TENEKELİ ZÜPPE BİZİ GÖZÜNE KESTİRMİŞ GİBİ İNCELEYİP DURUYOR!..
MMM!.. ADAMLARI TOPLAYIP ŞU TEPENİN ARKASINA KAMP KURALIM...
AKŞAM OLMUŞTU. KALEYE BAKAN TEPELERİN ARDINDA YANAN KAMP ATEŞLERİ SUR NÖBETÇİLERİNE YAĞAN KARDAN VE DONDURUCU AYAZDAN DAHA KORKUNÇ GELİYORDU!..
ÖMER MUZ 90.

ÖMER Muz /90.
KALE DUVARLARI ÇOK YÜKSEK BEYİM. ÜSTELİK DÖRT BİR YANI SU HENDEĞİ İLE ÇEVRİLİ HENDEĞİ AŞSAK BİLE SURLARA TIRMANMAMIZ ZOR OLACAK...
TASA ETME OĞUL BURAYI YERLE BİR ETMEK İÇİN NE GEREKİRSE YAPACAĞIZ...
BİZ NE KALELER GÖRDÜK!..
53
ÖNCE DIŞ DUVARI AŞACAĞIZ ONUN İÇİNDE BU DUVARI YIKMAMIZ LAZIM...
NASIL?..
BİR **MANCINIK** KURACAĞIZ!
MANCINIK MI KAFİR İCADI HA?.
NE FARKEDER BİR DE SAVAŞ KULESİ YAPACAĞIZ
BÖYLECE DÜŞMANI KENDİ SİLAHI İLE VURACAĞIZ DESENE..
DOĞRU KORKUT!..
OKÇULAR VE MANCINIKLA AŞAĞIDAN DESTEK VERDİK Mİ SAVAŞ KULESİ İLE MAZGALLARA ÇIKARIZ...
GÜZEL BÜTÜN BU İŞLER İÇİN BİZE BİR HAFTA LAZIM. ŞAFAKLA İŞE KOYULALIM..

ERTESİ SABAH ORADAN ÇOK UZAKLARDA KUZEYDE BİR YER...
54
AAARROOOVV!
HRRRRR!
ALLAHIM ATIM ÖLDÜ YOLU KAYBETTİM ŞİMDİ DE KURTLAR YARDIM ETSENE OLUR!..
AAUURROOV!..

WOOUUR!.
SONUM GELDİ
55
GRRRRRRR
ÖMER MUZ 90.
VOOUUAAR!

ÖMER MUZ /90.
56
İKİ ARKADAŞININ ÖLDÜĞÜNÜ GÖREN KURTLAR ORAYI TERKETTİLER...
HEY YÜCE ALLAHIM, SEN BÜYÜKSÜN BU KEZ DE KURTARDIN BENİ...
AMA BU DA KİM?..
PEKALA EVLAT ARTIK O DELİKTEN ÇIKABİLİRSİN KORKACAK BİR ŞEY KALMADI!..

VE O GECE...
57
ÖMER
ALİZ
/90.
SEN BİR HIRISTIYANSIN
BENİ NEDEN KURTARDIN?..
DOĞRU AMA
AYNI ZAMANDA
İNSANIM BU
DURUMDA KİM
OLSA YARDIM
EDERDİ...
SEN OLSAYDIN
ETMEZMİYDİN?
TABİİ Kİ
EDERDİM
DAHA SONRA GECE BOYUNCA KONUŞURLAR.
MURAT AVCIYA BAŞINDAN GEÇENLERİ MA-
CAR TAHTINDA OTURAN
SZILAGY'NİN GERÇEKTE
İKİZ KARDEŞİ PONGRACZ
OLDUĞUNU ANLATIR...
DİNLE KÜÇÜK
DOSTUM BUNDAN
BÖYLE BENDE
SENİNLE
BERABE-
RİM.
VE SENİ
AKINCILA-
RIN YANINA
KENDİM
GÖTÜ
RECE-
GİM!..
VAY CANINA
DEMEK O NAMUSSUZ
HERİF PONGRACZ HA
AMAN ALLAHIM
BU NASIL İŞ?..

ERTESİ SABAH BASLAYAN HAZIRLIKLAR BÜYÜK BİR HIRSLA GÜNLERCE DE-VAM ETTİ...
58
KERESTELER İÇİN EN YAKIN ORMANDAN AĞAÇLAR KESİLİYOR KALE ÖNLERİNDE, KAFİRİN GÖZÜ NE KORKU VERİRCESİNE SİPERLER KAZILIYORDU...
BÜTÜN BU ÇA-LISMALARI YA-KINDAN İZLEYEN İSLAM BEY İSE ZAMAN ZAMAN...
DERİN DÜŞÜNCE-LERE DALIYOR DU...
BU GÜNE KADAR BU KALE BİZİ HEP ENGELLEDİ, KÜFFAR DA BUNUNLA ÖVÜNÜP DURDU. AMA ŞU KOCAMIS YASIMDA BURAYI YERLE BİR EDEMEZ-SEM EĞER GÖZLERİM AÇIK GİDER!..

KORKUT BEYİM KALEYİ ÇEVİREN KAYALIKLARA GÖZCÜLER KOYULDU...
GÜZEL...
BÖYLECE BU İMANSIZLARA BUDİN'DEN GELECEK HER TÜRLÜ YARDIMI ENGELLEMİŞ OLACAĞIZ...
HAVA ŞANSIMIZA İYİ GİDİYOR AĞAM BİR GÜNLÜK İŞİMİZ KALDI!..
BU SIRADA MAKO KALESİNİN SURLARI ÖNÜNDEKİ BU HAZIRLIKLARI İZLEYEN ASKERLER KORKUDAN TİTREMEKTEDİR
BUNLAR ÇILDIRMIŞ NERDEYSE BİR HAFTADIR BU SOĞUKTA DELİLER GİBİ ÇALIŞIYORLAR...
SEN TÜRKLERİ TANIMIYORSUN!

60
HAYDİ KARDAŞ-LAR ELİNİ ÇABUK TUTUN AZ BİR İŞİMİZ KALDI!..
RÜSTEM AĞAM DURMA-DAN KONUŞUYOR-SUN BIRAZ SEN-DE ÇALIŞSANDA ŞU GÖBEĞİNİ ERİTSEN NASIL OLUR?..
BANA BAK KIRIK ALİ BENİM GÖBEĞİMLE UĞRA-ŞACAĞINA ÖNÜN-DEKİ İŞİNE BAK!.

BU SIRADA KÜÇÜK MURAT VE YANOŞ ZORLU GEÇEN BİR KAÇ GÜNÜN SONUNDA MAKO KALESİNE İYİCE YAKLAŞMIŞLARDI...
61
EH ARTIK GELDİK SAYILIR MURAT MAKO'YA AZ BİR YOLUMUZ KALDI...
KUŞATMA KULELERİMİZ VE AKINCILAR SALDIRIYA HAZIR BEYİM
MANCINIKLAR DA YERLERİNİ ALDILAR!...
VE BİR HAFTA SONUNDA BÜTÜN HAZIRLIKLAR TAMAMLANMIŞ AKINCILAR VE KORKUT BEY SALDIRI İÇİN İSLAM BEY'İN EMRİNİ BEKLİYORLARDI...

62
NE DERSİN SALDIRIYA GEÇELİM Mİ BEYİM?..
KORKUT BEY GELENLER VAR
GELENLER Mİ HAYIRDIR!..
AMA AMA BU MURAT!!!
ŞÜKÜRLER OLSUN KORKUT BEY!
ALLAHIM!.. KORKUT BEY SENİ BİR DAHA HİÇ GÖREMİYECEĞİM SANMIŞTIM
YARABBİM SANA BİN ŞÜKÜRLER OLSUN ONU BANA BAĞIŞLADIĞIN İÇİN..
İKİ DOSTUN KUCAKLAŞMASI ÇOK CANDAN OLMUŞTU...

HATTA KOCA İSLAM REİS BİLE BU MANZARA KARŞISINDA GÖZYAŞLARINI TUTAMAMIŞTI...
63
HAY ALLAH, KENDİNE GEL KOCA İHTİYAR BU KADAR ADAMIN ÖNÜNDE ÇOCUK GİBİ AĞLANMAZ...
VAY CANINA!..
BİR KAÇ SAAT SONRA KÜÇÜK MURAT BAŞINDAN GEÇENLERİ ANLATIR...
ANLAMIŞTIM ZATEN BU İŞTE BİR PİSLİK OLDUĞUNU... DEMEK O NAMUSSUZ PONGRACZ KENDİNİ SZILAGYİ DİYE HALKINA YUTTURUP OSMANLI HALKINA DA ZULUM EDER HA VAY DENSİZ !!.
ŞAFAKTA ŞU KAFİRE İYİ BİR DERS VERELİM BEYİM!
SANA GELİNCE YAPTIKLARIN İÇİN TEŞEKKÜRLER YANOŞ
BUNDAN BÖYLE ARTIK BİZİM DÜŞMANIMIZ DEĞİLSİN İSTER BİZİMLE KAL İSTER GİT
SAĞOLUN AMA SİZİNLE KALIP O DOMUZUN ORDUSUNA KARŞI DÖVÜŞMEK İSTERİM!..
MEMNUNİYETLE ÖYLEYSE ARAMIZA HOŞ GELDİN!..

MURAT'I SANA EMANET EDİYORUM MERTOĞLU. ONU SAVAŞIN GERİSİNDE TUT
64
SEN MERAKLANMA BEYİM
ERTESİ GÜN ŞAFAKTA...
GELİYORLAR GALİBA KOŞ JAN ALBERT'E HABER VER
ALLAHIM !.
ÖFKELİ AKINCI ORDUSU SAVAŞA HAZIRDI ARTIK!..
GAZİLERİM.. YİĞİTLERİM İŞTE KAFİRİN İNİ!.. İŞTE BİZ! ALLAH VE DEVLET ADINA ŞEHİT OLMAYA HAZIR MISINIZ?.. ONLARA NASIL SAVAŞILIRMIŞ GÖSTERELİM.. HAYDİ ASLANLARIM!...

..VE AKINCILAR ALLAH ALLAH SESLERİYLE YERİ GÖĞÜ İNLETEREK!...
65
ALLAH!... ALLAH! ALLAH!
ALLAH
ALLAH ALLAH!..
TOPLARI HAZIRLAYIN GÖSTERELİM ŞUNLARA!..
ALLAH ALLAH SESLERİNİ DUYUYOR MUSUNUZ !?..
FAKAT BİRDEN BAŞLAYAN OK SAĞANAĞI...
..BİR ANDA AKINCILARIN SALDIRISINI DURDURAMASA BİLE..
...HIZLARINI BİR AN KESMİŞTİ FAKAT DÜŞMANIN ANLAYAMADIĞI BİR ŞEY VARDI O DA; ÖLENLER KALANLARA ANCAK CESARET VERİRDİ..

66
OK YAĞDIRIYORLAR ONLARA DESTEK OLMAMIZ LAZIM HAYDİ YİĞİTLER! ŞUNLARA OK NASIL ATILIRMIŞ GÖSTERELİM!..
BU KEZ SAĞANAK YERDEN GÖĞE DOĞRU BAŞLAMIŞTI...
GERİ ÇEKİLİN KAFALARINIZI GÖSTERMEYİN GERİ ZEKALI HERİFLER!..
AAHH!.
MACAR NEYE UĞRADIĞINI ŞAŞIRMIŞTI...
VISSSS!
VIST

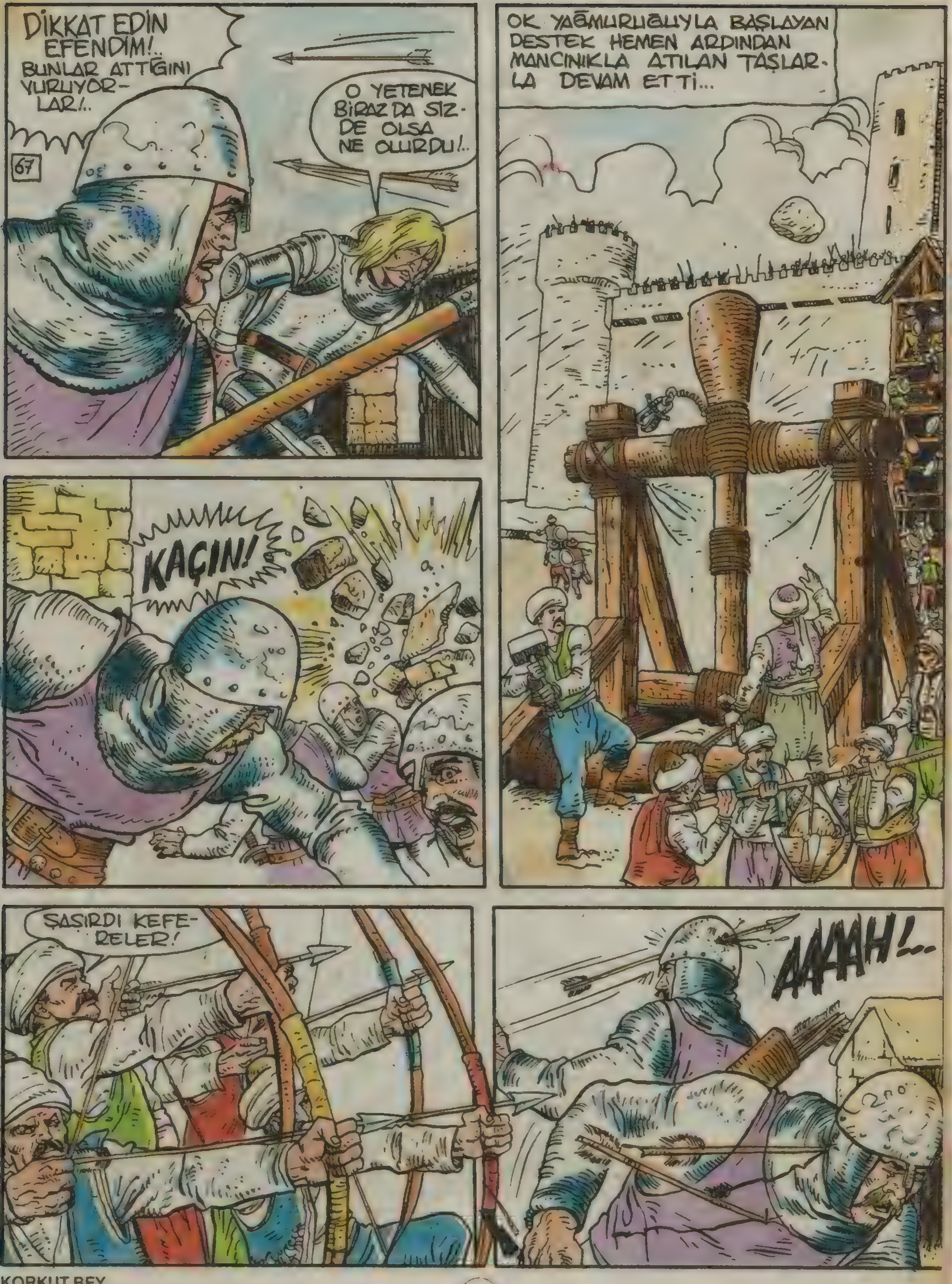
DİKKAT EDİN EFENDİM!.. BUNLAR ATTIĞINI VURUYORLAR!..
67
O YETENEK BİRAZ DA SİZDE OLSA NE OLURDU!..
OK YAĞMURUĞUYLA BAŞLAYAN DESTEK HEMEN ARDINDAN MANCINIKLA ATILAN TAŞLARLA DEVAM ETTİ...
KAÇIN!
ŞAŞIRDI KEFERELER!
AAAAH!..

68
ÖNCÜLERİN İLK AKININ-DAN SONRA DÜŞMAN KISA BİR SÜRE BOZULMUŞTU. KORKUT BEY İKİNCİ GURUBU SALDIRIYA GEÇİRDİ...
SIRA BİZDE
BU SIRADA SURLARIN GERİSİNDE DÜŞMAN, AKINCILARIN HESABA KATMADIĞI BİR HAZIRLIK İÇİNDEYDİ...
HAYDİ HAYDİ ÇABUK
ŞİMDİ!...
VE ARDINDAN KORKUNÇ BİR SES...
BROOOOM!..
AHHHHH!..
ŞAŞIRDILAR ATIŞA DEVAM ONBAŞI!..

AMA BU ŞAŞKINLIK ÇOK KISA SÜRMÜŞTÜ TEKRAR TOPARLANAN AKINCILAR....
ALÇAK NAMUSSUZLAR TOP KULLANIYORLAR BÖYLE GİDERSEK HEPİMİZ KIRILACAĞIZ!..
ŞU HENDEĞE ULAŞABİLSEYDİK
İKİNCİ ATIŞ BU KEZ DİĞER MAZGALLARDAN GELDİ...
BROOOM
ARTIK TÜRKLER ŞAŞIRMIYORDU!...

70
HAMZA SÖYLE ADAMLARA DAĞINIK YÜRÜSÜNLER YOKSA HEPİMİZ KIRILACAĞIZ. TOP ATIŞI ÇOK GÜÇLÜ...
OLUR BEYİM...
BEN DE ŞU TOPLARI SUSTURMANIN BIR YOLUNA BAKAYIM YOKSA IŞIMIZ ZOR!..
ŞU OK VE YAY IŞIMI GÖREBİLİR...
KORKUT BEY'İN ATI BİRDEN YERİNDEN OK GİBİ FIRLAYARAK...
AZ SONRA ATININ ÜZERİNDEN ÇEVİK BİR HAREKETLE EĞİLEREK YERDEKİ SAHİPSİZ OK VE YAYI ALARAK
...NİŞAN ALDI...
AL BAKALIM ALÇAK!..

71
GERİ ÇEKİLİN KAHRETSİN
AAAARG!...
AAAAHHH
SIRA SANADA GELECEK BRE ALÇAK!..
MAKO KALESİNİN ÇEVRESİ CEHENNEME DÖNMÜŞTÜ
HAYDİ HOOOOOP !...
ARTIK YOL AÇILDI ARKADAŞLAR
VE HENDEĞİN ÜSTÜNE

BU ARADA MANCINIKLA ATILAN TAŞLAR KALE DUVARLARINI HARABEYE ÇEVİRİYORDU...
72
KÖPRÜ KURDULAR ONLARI YAKLAŞTIRMAYIN... OKÇULAR!..
KÖPRÜYE KÖPRÜYEE !!..

ÇOK KAYIP VERİYORUZ BEYİM İSKELELERİ HENDEĞE KURDUK AMA KAFİRİN OK YAĞMURU DİNMİYOR BEYİM NE YAPACAĞIZ?
73
MERDİVEN TAŞIYANLAR HENDEĞİN ÜZERİNDEKİ İSKELEYİ GEÇMEYE ÇALIŞSINLAR O HENDEĞİ AŞARSAK SUR DUVARINA ULAŞIRIZ HAYDİ YİĞİTLERİM.
!...
KORKUT BEY !..
ONBAŞI ŞU AT ÜZERİNDEKİ ADAMI VURUN
HEMEN EFENDİM
ONU İNDİRECEĞİMDEN EMİN OLABİLİRSİNİZ EFENDİM...

74
VAY KÖPEOĞULLARI!
ASKERİN OKU HEDEFİNİ AZ FARKLA BULMUŞTU...
HIIIIHHHIIII!....
ACI BIR KİŞNEMEYLE ATI DEVRİLEN KORKUT BEY...

75
İNANILMAZ BİR ŞEY KEDİ GİBİ ÇEVİK BU ADAM
BU SIRADA AKINCILARDAN BİRİ...
KORKUT BEY VURULDU!..
NE?
KORKUT BEY VURULDU DİYORLAR!..
ATINDAN DÜŞTÜĞÜNÜ GÖRDÜM
ALLAHIM SAVAŞI KAYBEDİYORUZ ÖYLEYSE..
HAYIR! ONU GÖRDÜM YAŞIYOOR SADECE ATI VURULDU İLERİİ
BU TANIDIK SESİN SAHİBİ YANOŞ'DU
DOĞRUYDU..
HAYDİİ HENDEĞE!

ARTIK HENDEĞİN ÜZERİNDEKİ İSKELELERDEN GEÇEN AKINCILARI DURDURACAK HİÇ BİR ŞEY YOKTU... ALLAH ALLAH NİDALARIYLA MERDİVENLERİ SURLARA DAYIYORLARDI...
ARTIK KALE DÜŞTÜ SAYILIR İLERİiii!..
İNANILMAZ ŞEY BUNCA KAYIP VERMELERİNE RAĞMEN HALA SAVAŞIYORLAR
76
BÖYLE BİR MİLLET ASLA DÜŞMANIM OLAMAZ!.
TAM SIRASI HAYDI!..
ATIN AŞAĞI ŞUNLARI!..

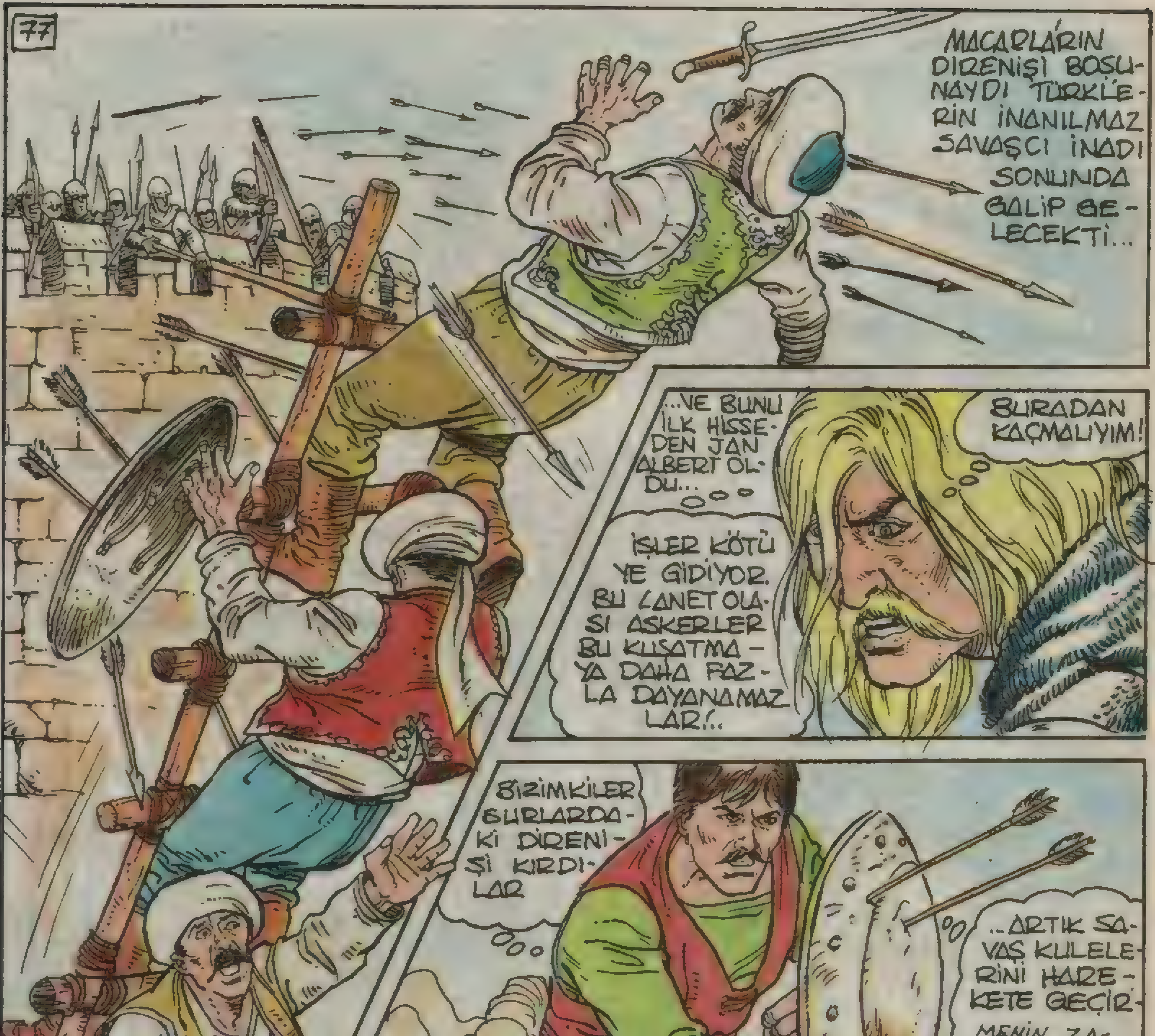
77
MACARLARIN DİRENİŞİ BOŞUNAYDI TÜRKLERİN İNANILMAZ SAVAŞÇI İNADI SONUNDA GALİP GELECEKTİ...
...VE BUNU İLK HİSSEDEN JAN ALBERT OLDU...
BURADAN KAÇMALIYIM!
İŞLER KÖTÜYE GİDİYOR. BU LANET OLASI ASKERLER BU KUŞATMAYA DAHA FAZLA DAYANAMAZLAR!..
BİZİMKİLER SURLARDAKİ DİRENİŞİ KIRDILAR
...ARTIK SAVAŞ KULELERİNİ HAREKETE GEÇİR
MENİN ZAMANI GELDİ
ÇOK GEÇMEDEN BİR GURUP AKINCI AĞAÇ GÖVDELERİYLE KAPIYA YÖNELDİLER...

...VE ARDINDAN....
78
KAPIYI KIRMAYA ÇALIŞAN AKINCILARIN ÜSTÜNE, SURLARDAN YAĞMUR GİBİ OK YAĞIYORDU...
HOOOO!
AMA ONLARIN BUNA ALDIRDIĞI YOKTU...
BU ARADA KAFİR YUKARIDA SİNSİ BİR OYUNUN HAZIRLIĞINA GİRMİŞTİ: KIZGIN YAĞ!..
BOŞALT!...
BEŞ'ERLİ GURUPLAR HALİNDE SUR DUVARLARINA KOŞACAKSINIZ. OKÇULAR ONLARI KORUYUN

79
BU SIRADA MERDİVEN TAŞIYANLAR MAZGALLARA ULAŞMIŞLARDI...
ARALARINDA TÜRK DOSTU YANOS DA VARDI.
GEBERİN!..
İLK ÇIKANLARIN SALDIRILARI ARKADAN GELENLERE YER AÇIYORDU...
BUNCA ŞEHİT VERDİK ACIMAYIN VURUN!..
KILIÇ SESLERİ ÇIĞLIKLARI BASTIRIYORDU...

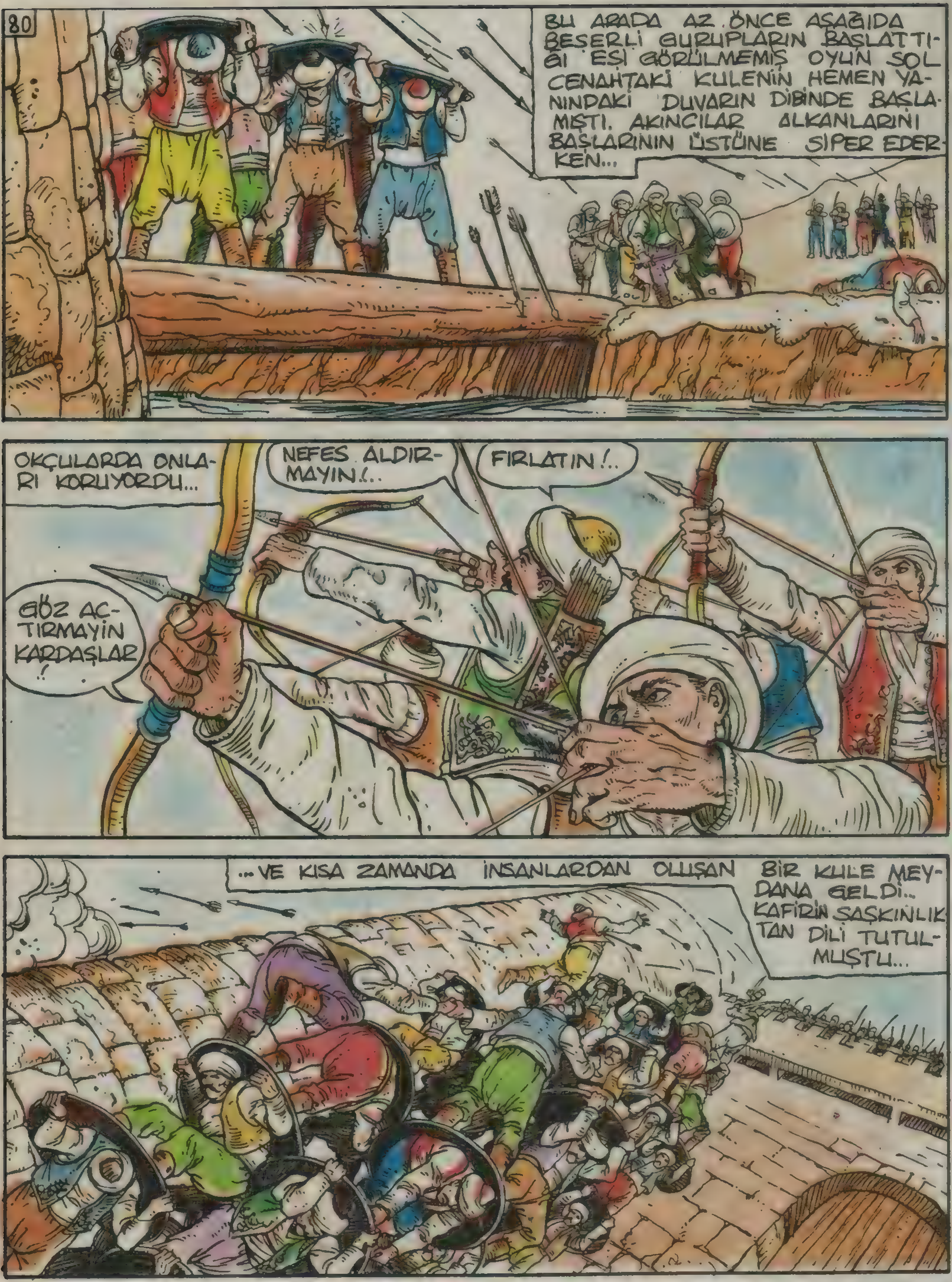
80
BU ARADA AZ ÖNCE AŞAĞIDA BEŞERLİ GURUPLARIN BAŞLATTIĞI EŞİ GÖRÜLMEMİŞ OYUN SOL CENAHTAKİ KULENİN HEMEN YANINDAKİ DUVARIN DİBİNDE BAŞLAMIŞTI. AKINCILAR ALKANLARINI BAŞLARININ ÜSTÜNE SİPER EDERKEN...
OKÇULARDA ONLARI KORUYORDU...
NEFES ALDIRMAYIN!..
FIRLATIN!..
GÖZ AÇTIRMAYIN KARDAŞLAR!
...VE KISA ZAMANDA İNSANLARDAN OLUŞAN BİR KULE MEYDANA GELDİ..
KAFİRİN ŞAŞKINLIKTAN DİLİ TUTULMUŞTU...

81
KAL-KAN KULE-Si KURUL-DU İLERİ!!
SURLAR ARTIK BİR CEHENNE-ME DÖN-MÜŞTÜ
BU KEFERELE-RİN İŞİ BİTTİ...
AKIL ALMAZ BİR KALKAN OYUNU İLE SELLER GİBİ SURLARA AKAN YİRMİ OTUZ AKINCI KUZEY DUVARINI TIRMANARAK JAN ALBERT'İN ORDUSUNA BÜYÜK KAYIP-LAR VERDİRİYORDU... ÖTE YANDA KAPIYA DOĞRU YENİ BİR SALDIRI BAŞLAMIŞTI...

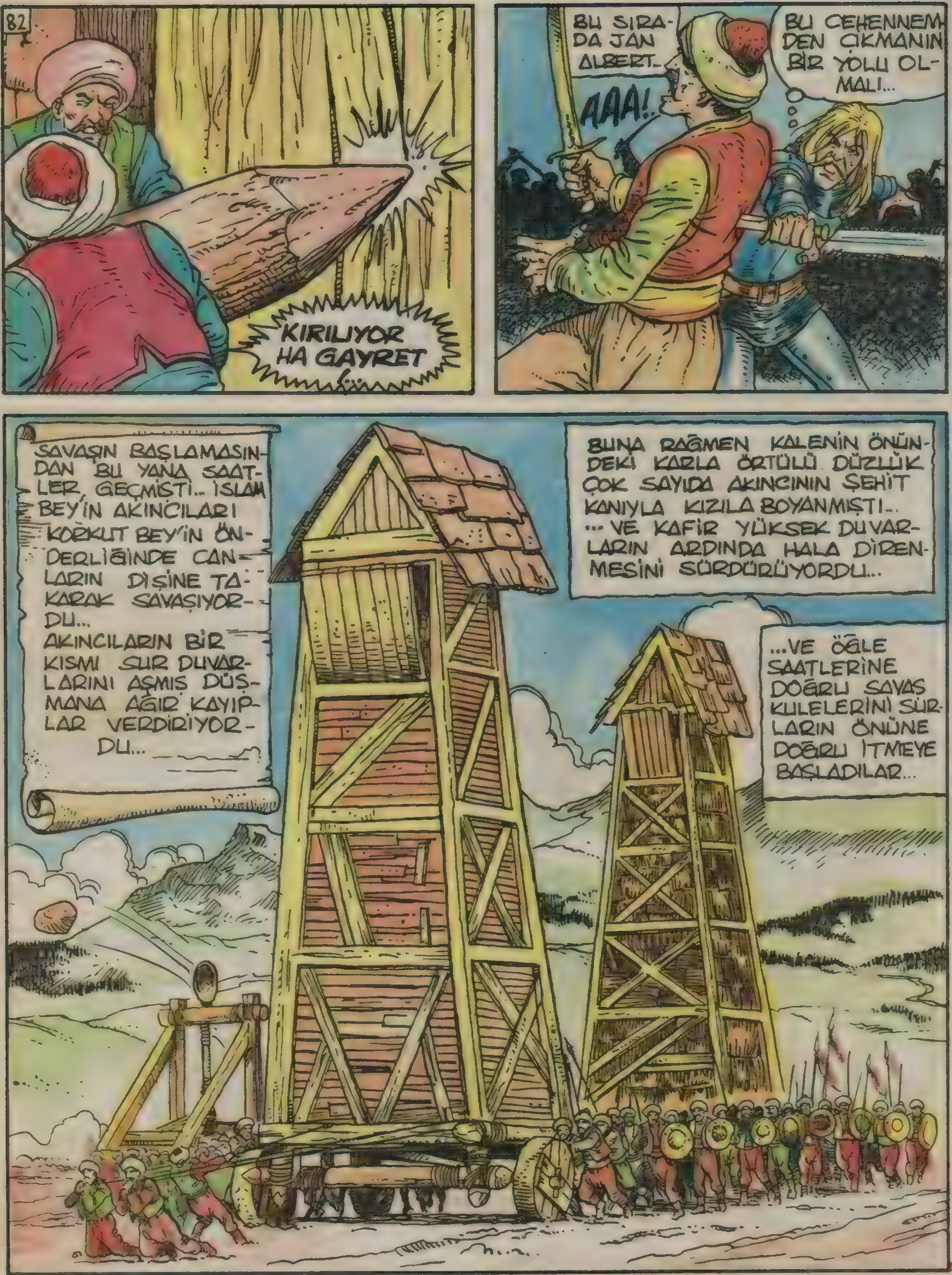
82
KIRILIYOR HA GAYRET
BU SIRADA JAN ALBERT..
AAA!..
BU CEHENNEMDEN ÇIKMANIN BİR YOLU OLMALI...
SAVAŞIN BAŞLAMASINDAN BU YANA SAATLER GEÇMİŞTİ.. İSLAM BEY'İN AKINCILARI KORKUT BEY'İN ÖNDERLİĞİNDE CANLARIN DİŞİNE TAKARAK SAVAŞIYORDU... AKINCILARIN BİR KISMI SUR DUVARLARINI AŞMIŞ DÜŞMANA AĞIR KAYIPLAR VERDİRİYORDU...
BUNA RAĞMEN KALENİN ÖNÜNDEKİ KARLA ÖRTÜLÜ DÜZLÜK ÇOK SAYIDA AKINCININ ŞEHİT KANIYLA KIZILA BOYANMIŞTI.. ...VE KAFİR YÜKSEK DUVARLARIN ARDINDA HALA DİRENMESİNİ SÜRDÜRÜYORDU...
...VE ÖĞLE SAATLERİNE DOĞRU SAVAS KULELERİNİ SURLARIN ÖNÜNE DOĞRU İTMEYE BAŞLADILAR...

83
DAYANIN KARDAŞLARIM GAYRET HAAAA!..
...DEV SAVAŞ KULELERİ TAHTALARINI GA-CIRDATARAK YÜRÜ-YORDU
KULELERİ YAKLAŞTIRMA-YIN ATEŞE VE-RİN ÇABUK!
BU KAFİRE VURULACAK ÖLDÜRÜCÜ SON DAR BEYDİ...

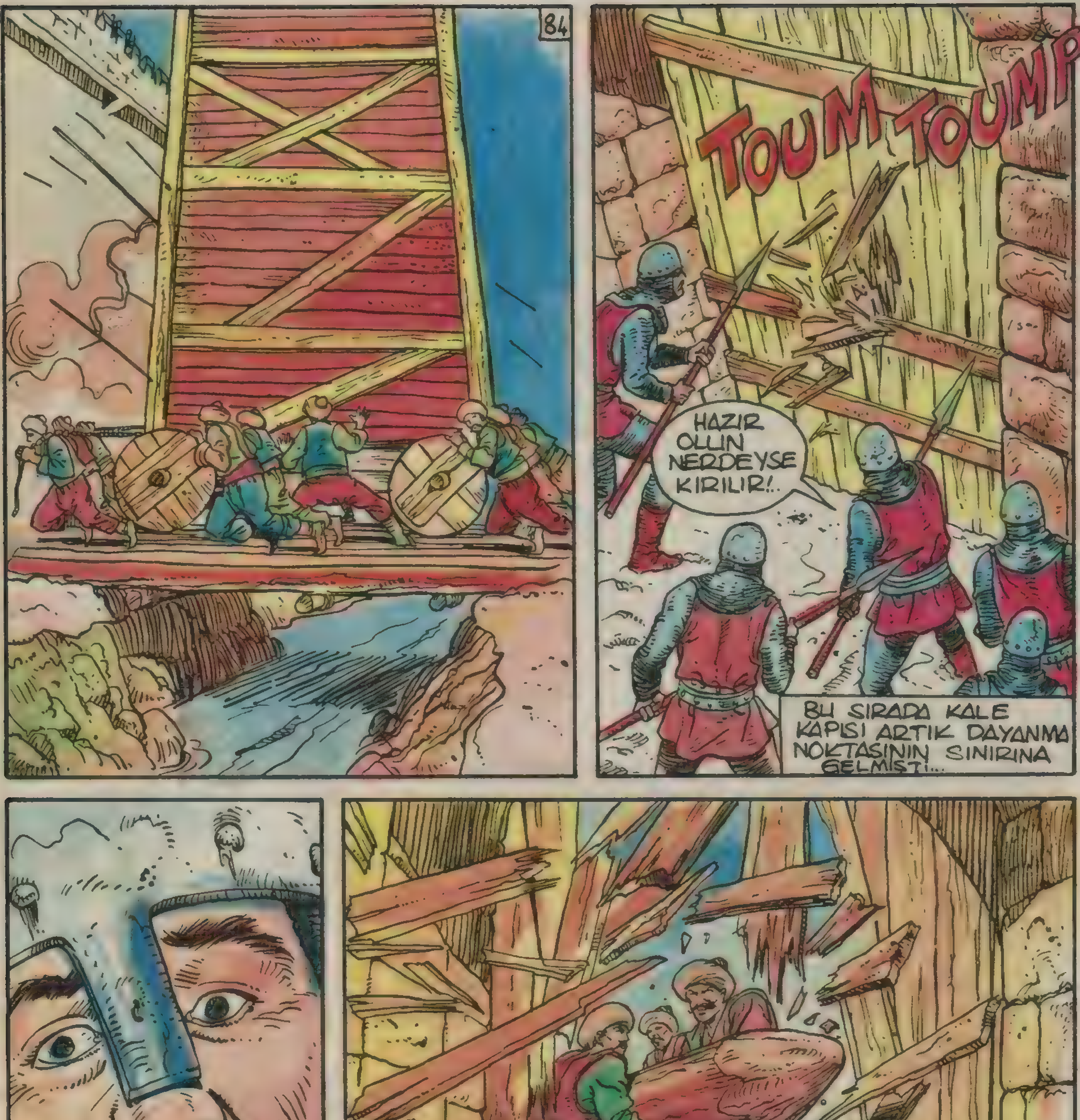
84
TOUM TOUMP
HAZIR OLLUN NERDEYSE KIRILIR!..
BU SIRADA KALE KAPISI ARTIK DAYANMA NOKTASININ SINIRINA GELMİŞTİ...

85
ALLAH ALLAH ALLAH
AHH!
ALLAH ALLAH ALLAH AL-LAH
ATLAMAYA HAZIR OLUN
İLK İNEN KORKUT BEY OLDU...

86
SURLARIN ARKASINDA HEPİNİZ ASLAN KESİLİYOR-DUNUZ
AMA İŞ ERKEK-ÇE DÖĞÜŞE GELİNCE
AAAA
BEŞ PARA ETMEZSİNİZ
KORKUT BEY'İN KILICI ÖLÜM SA-ÇIYORDU...
HIIAA
VAY VAY ŞU TENE KE YİĞINI KAÇIYOR GALİBA!..
SAVAŞI KAYBETTİK LANET OLSUN PONGRACZ BU İŞE ÇOK BOZULACAK

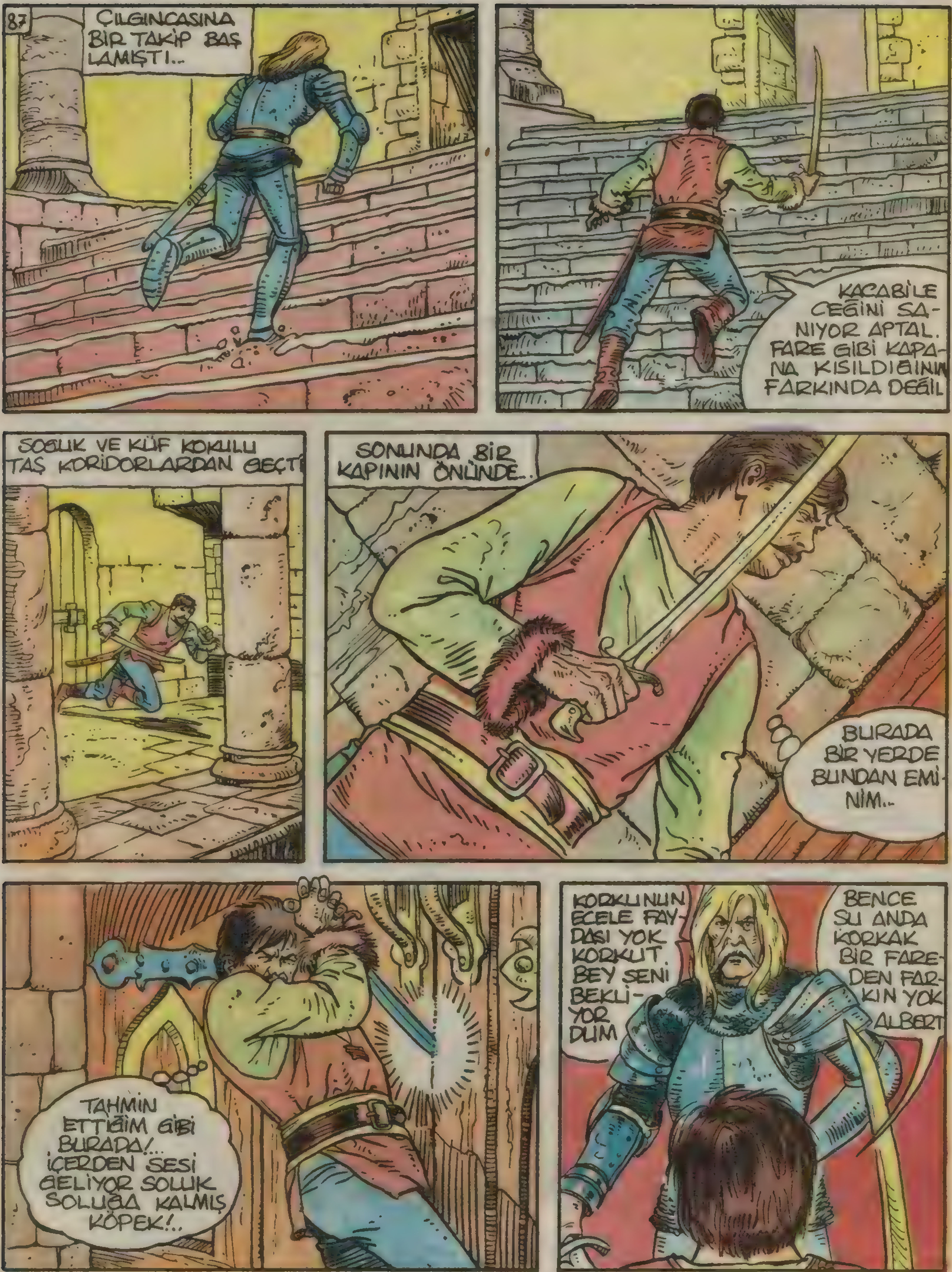
87
ÇILGINCASINA BİR TAKİP BAŞ LAMIŞTI..
KAÇABİLECEĞİNİ SANIYOR APTAL. FARE GİBİ KAPANA KISILDIĞININ FARKINDA DEĞİL
SOĞUK VE KÜF KOKULU TAŞ KORİDORLARDAN GEÇTİ
SONUNDA BİR KAPININ ÖNÜNDE..
BURADA BİR YERDE BUNDAN EMİNİM..
TAHMİN ETTİĞİM GİBİ BURADA!... İÇERDEN SESİ GELİYOR SOLUK SOLUĞA KALMIŞ KÖPEK!..
KORKUNUN ECELE FAYDASI YOK KORKUT BEY SENİ BEKLİYORDUM
BENCE ŞU ANDA KORKAK BİR FAREDEN FARKIN YOK ALBERT

88
ARTIK ŞU SURLARDA YARIM BIRAKTIĞIMIZ HESABI KAPATALIM HA NE DER SİN!..
BEN DE AYNI ŞEYLERİ DÜŞÜNÜYORUM BAKALIM SÖYLENDİĞİ KADAR VAR MISIN?
ÖYLEYSE BİR DENE!..
SANA BİR DERS VERECEĞİM VE SENDEN ARTA KALANLARI AÇ KURTLARA ATACAĞIM
BÜTÜN BUNLARI DAHA ÖNCE O KADAR ÇOK İNSAN SÖYLEDİ Kİ...
ŞİMDİ SIKI DUR!
VAY CANINA SEN SANDIĞIMDAN DA ZORLUYMUŞSUN

89
ARTIK ŞU SURLARDA YARIM BIRAKTIĞIMIZ HESABI KAPATALIM...
SENİ ÖLDÜRDÜĞÜMDE BU GÜNÜ BÜTÜN MACAR ULUSU BAYRAM İLAN EDECEK!
BU ŞOVALYE ÜNVANINI GEVEZELİKLE Mİ ALDIN JAN ALBERT
İKİ ZORLU DÜŞMAN KIYASIYA DÖVÜŞÜRKEN KILIÇLARINDAN ÇIKAN KIVILCIMLAR TAŞ SALONUN KARANLIK KÖŞELERİNİ AYDINLATIYORDU...
KILICINI KASAP GİBİ KULLANIYORSUN
İTİRAF EDEYİMKİ ŞİMDİYE KADAR BENİ KİMSE BU KADAR UĞRAŞTIRMADI!..

90
VE BU BANA VAHŞİ BİR ZEVK VERİYOR
FAKAT BİR ANLIK GAFLET!..
BUNA ŞOVALYE VURUŞU DENİR
KORKUT BEY ACIYLA KASIL-DI...
ŞİMDİ SEYRET!..
BUNA'DA ÇİFTE SU VERİL MİŞ
AMA!..
OSMANLI KILICI DERLER!..
HAYIR...DUR !...

VE DÜŞMANI-NI HİÇ AFFET MEZ!..
AAH..
TASA ETME ÇOK YAKINDA O SAHTEKAR KRALIN PONGRACZ'DA YANINA GELECEK
AZ SONRA KALE AVLUSUNDA AKINCILARIN ZAFER...
...ÇIĞLIKLARI YÜKSELİYORDU...
BÜYÜK BİR ZAFER KAZANDIN OĞUL ALLAH GAZABINI MÜBAREK ETSİN... ŞİMDİ İŞ TUTSAK KRALI KURTARMAYA GELDİ...
HAKLISIN İSLAM BEY O HAİN PONGRACZ KARDEŞİNİ KARŞISINDA GÖRÜNCE NE NE YAPACAK ÇOK MERAK EDİYORUM...
91

BİR KAÇGÜN SONRA...
ONU İÇİNDİR Kİ KALENİZDE TUTSAK BULUNAN MACARİSTAN TAHTININ GERÇEK VARİSİ SZILAGYİNİN DERHAL SERBEST BIRAKILMASI VE AKINCILARA TESLİM EDİLMESİ LAZIMDIR...
92
EĞER MAKO KALESİNİN AKIBETİNE UĞRAMAK İSTEMİYORSANIZ PADİŞAHIMIZ YÜCE HÜNKARIMIZ FATİH SULTAN MEHMET HAN'IN BUYRUĞU OLAN BU KARARI TEZ YERİNE GETİRMELİSİNİZ AKINCI BEYİ İSLAM BEY
SAÇMA! SİZE İNANACAĞIMIMI SANIYORSUNUZ MAKO KALESİ ŞOVALYE JAN ALBERT'İN KOMUTASINDAYDI...
... ÜSTELİK MAKO GİBİ SAĞLAM BİR KALE DAHA ÖNCE DE KUŞATILDI YÜZELLİ KADAR AKINCININ BUNU BAŞARDIĞINA İNANMAMI MI BEKLİYORSUNUZ!..

93
ÖYLEYSE BELKİ BUNA İNANIRSINIZ!..
KALE KOMUTANI BİRDEN KORKU İLE AYAĞA KALKTI.
AMAN ALLAHIM BU JAN ALBERT'İN BAŞI!..
BU HAREKET KARŞISINDA MUHAFIZLAR
DURUN!.. KILIÇLARINIZI KININA KOYUN ONLARA İNANIYORUM ARTIK SZILAGY SERBESTTİR!..
BU SIRADA BUDİN'DE SAHTE KRAL PONGRACZ ENDİŞELİ BİR BEKLEYİŞ İÇİNDEDİR..
SINIR MUHAFIZLARINDAN BİR YÜZBAŞI GELDİ EFENDİM
PEKALA ONU TOPLANTI SALONUNA GETİR BEKLESİN!..
EMREDERSİNİZ EFENDİM.

YÜZBAŞI RAKOÇİ SİZ HA?..
BENİ ŞAŞIRTINIZ MAJESTELERİ!..
SİZİ BEKLETTİM UMARIM SIKILMAMIŞSINIZDIR.
EVET SİZİ DİNLİYORUM YÜZBAŞI ANLATIN SINIRDA DURUM NASIL?..
HABERLER KÖTÜ MAJESTELERİ AKINCILAR!..
MM!.. BUNU BEKLİYORDUM ZATEN...
MAKO KALESİNDE DURUM NASIL?..
MAKO KALESİ DİYE BİR YER KALMADI EFENDİM
NE DİYORSUN SEN?..
ÜZGÜNÜM LORDUM AMA MAALESEF DOĞRU ORAYA VARDIĞIMIZDA SADECE ALEVLER İÇİNDE ÖLÜLER VE KOCA BİR TAŞ YIĞINI BULDUK. DAHA DA KÖTÜSÜ EFENDİM...
ŞOVALYE JAN ALBERT ÖLDÜ
LANET OLSUN!
BUNU BEKLEMİYORDUM İŞTE. O BECERİKSİZ HERİFE FAZLASIYLA GÜVENMEKLE HATA ETTİM
FATİH'İN KENDİ GELMEYİP AKINCILARI HAREKETE GEÇİRECEĞİNİ TAHMİN ETMİŞTİM...
FAKAT MAKO'YU GEÇEBİLECEKLERİNİ HİÇ UMMAZDIM DOĞRUSU...
EĞER BUDİN'E YÜRÜRLERSE ONLARI DURDURAMAYIZ!..
ONLARI DURDURMAMIZ LAZIM!..

95
İNANIN MAJESTE ONLARI HİÇ BİR GÜÇ DURDURAMAZ ASKERİMİZİN ÇOĞU SEFERDE!..
SAÇMALAMA YÜZBAŞI BURADAKİ ORDU BİZE YETER HEM TAHTIN GELECEĞİ BUNA BAĞLI!..
BUDİN YAKINLARINDA BİR YER...
BANA KALIRSA BUDİN'E GİRİŞ VE ÇIKIŞLARI ŞU ANDA ÇOK SIKI TUTUYORLARDIR...
KORKUT BEY HAKLI SINIR MUHAFIZLARI MAKO KALESİNİN
DURUMUNU ÇOKTAN SARAYA HABER VERMİŞLERDİR
BUDİN'E GİRMENİN BİR YOLU VAR
NASIL YANİ SZILAGY
BİRAZ TEHLİKELİ GİBİ GÖRÜNÜYOR AMA
...DENEMEYE DEĞER NE DE OLSA KENTİ SİZDEN İYİ TANIRIM...
İÇERİYE FAZLA KALABALIK GİRERSEK GÖZE BATARIZ
İŞTE BUDİN!..
İSLAM BEY VE BİR GURUP AKINCI ZATEN TAKTİK GEREĞİ KENT DIŞINDA BEKLEYECEK
GÜZEL BÖYLECE KARDEŞİM OLACAK O HAİNİ HEM İÇERDEN HEM DE DIŞARDAN KISKACA ALMIŞ OLURUZ

96
AZ SONRA TACİR KILIĞINA GİRMİŞ AKINCILAR KENT KAPISINA DOĞRLI YÖNELDİLER
KAPIDAKİ MUHAFIZLARLA BEN KONUŞURUM KORKUT BEY SİZ ADAMLARINIZLA SESSİZ KALIN!..
ÖNE ÇIKIN VE KENDİNİZİ TANITIN YOLCULAR!
ADIM KAPRERA EFENDİM KUZEYLİ BİR TACİRİM KISVARDA'DAN GELİP MALLARIMI SATMAK İÇİN İZİN İSTİYORUM...
YÜZÜ SAKLI OLAN ARKANDAKİ TÜRK KİM?..
HA...O MU? O BENİM HEM ÖZEL PARALI MUHAFIZIM HEM DE KILAVUZUM DUR AYRICA DİLSİZDİR...
BİR TÜRK'DEN MUHAFIZ HA!. ÇOK GARİP!.
PEKALA YOLUNUZUN ÜSTÜNDE AKINCILARA RASTLADINIZ MI?..
AKINCILAR MI? AMAN ALLAHIM EĞER ONLARA RASTLASAYDIM MALLARIM ŞİMDİYE KADAR ÇOKTAN YAĞMALANMIŞTI...
GEÇİN...
BÖYLECE KENTE GİRİŞTE FAZLA SIKINTI ÇIKMAMIŞTI...
BUNDAN SONRASI KOLAY ARTIK!

VE KALABALIĞIN İÇİNDEN GEÇEREK...
97
BU GECE SUBAYLARIN VE ASKERLERİN SAYISI İLE ŞEHİRDE KAÇ BİRLİK OLDUĞUNU ÖĞRENMEMİZ LAZIM...
PONGRACZ EMİNİM BİRLİK SAYISINI ARTTIRMIŞTIR...
TAVERNA BÖLGESİNDE BİR SÜRÜ SARHOŞ ASKER VAR GÖRDÜM
ONLARIN BİRİNDEN İSTEDİĞİM BİLGİYİ ALACAĞIM...
DEDİĞİN GİBİ OLSUN
AZ SONRA KORKUT BEY ARKADAŞLARINDAN AYRILARAK ÇARŞININ KALABALIĞINA DALDI...
İLK HANA GİRDİĞİNDE, KORKUT BEY'İN YÜZÜNE BURUK ÇORAP VE TER KARIŞIMI BİR KOKU ÇARPTI...

GÖZDEN UZAK BİR MASAYA İLİŞİP SESSİZCE BEKLEMEYE BAŞLADI...
98
HEY SEN!..
KORKUT BEY'İN AVI GÖRÜNMÜŞTÜ!..
BİR İÇKİYE NE DERSİN ? SESSİZ AHMAK
BEN İÇKİ İÇMEM
VAY CANINA!
SEN TÜRK'SÜN BE!..
İYİ BİLDİN
AMA MACARİSTAN ADINA CASUSLUK YAPIYORUM
ŞŞŞT!.. KRAL'A OSMANLI'DAN ÇOK GİZLİ BİR HABER GETİRDİM BENİ SARAYA GÖTÜRÜRSEN SANA İKİ ALTIN VERİRİM
CASUS HA VAY BE ŞU İŞE BAK!
İKİ ALTIN MI DEDİN İKİ ALTINA BABAMI BİLE SATARIM YÜRRÜ!..
BAŞKA NE BEKLENİRDİ ZATEN SENDEN
HA SAHİ ADIN NEYDİ SENİN YAHU!
ŞŞŞT HIK..BANA BAK HIK...DOSTUM SENİ SARAYIN KAPISINA KADAR GÖTÜRE..HIK MEM MUHAFIZLAR BENİ SAR HOŞ GÖRÜR LERSE CA...HIK.. NIMA OKURLAR ANLAŞTIK MI?
HIMM...

99
URRGGK
ADIMI SORMUŞTUN KAFİR KÖPEK!..
KORKUT BEY ADINI DUYDUN MU?...
AVRUPA'LI KRALLARIN KABUS DEDİKLERİ ADAM!
HİÇ KUŞKUSUZ BOĞULMAK ÜZERE OLAN BİRİ BU SORUYA CEVAP VEREMEZDİ...
BENİ İYİ TANIDIĞINI ANLADIM..
İYİ O ZAMAN YETERİNCE KORKUYORSUNDUR..
ŞİMDİ SENDEN İSTEDİĞİM BİLGİLERİ ALACAĞIM YOKSA ÖLÜMÜN YAVAŞ VE ACI DOLU OLUR!..
SEN...SEN..GERÇEKTEN KORKUT BEY MİSİN?..
ŞÜPHEN MI VAR?..
ALLAHIM SEN BENİ KORU!..
ZIRLAMAYI KES VE BANA BURADAKİ ASKERLERİN GÜCÜNÜ SÖYLE!..
ASKERLER BİN İKİ YÜZ KADAR HEPSİ ANA KAPIDAKİ BARAKALARDA BULUNUYORLAR...
YÜZ KRALİYET MUHAFIZI DA ŞEHİRİN ÇEŞİTLİ YERLERİNE SERPİŞTİRİLMİŞLERDİR...

100
KAPIDAKİ MUHAFIZLARIN GÜCÜ NE ÇABUK SÖYLE!..
Bİ... BİLMİYORUM YEMİN EDERİM. ÖLDÜR BENİ DAHA FAZLASINI BİLMİYORUM...
KORKUT BEY DAHA FAZLA ÜSTELEMEDİ ASKERE ACIMIŞTI.
KAHROLASI BAŞKA ZAMAN OLSAYDI SENİ ÇOKTAN GEBERTMİŞTİM
AMA ŞİMDİ BUNUN HİÇ GEREĞİ YOK...
ASKERİ KARANLIK BİR KÖŞEYE SAKLAYAN KORKUT BEY ARA SOKAKLARDA KAYBOLUR
BU SIRADA PONGRACZ SARAYINDA ENDİŞE VE KORKU İÇİNDE BEKLEMEKTEDİR...
EĞER YEMEZSENİZ ZAYIF DÜŞERSİNİZ MAJESTE!..
BANA KALIRSA BOŞUNA ENDİŞE EDİYORSUNUZ LORDUM. BUDİN'E KADAR GELECEKLERİNİ SANMIYORUM...

101
ENDİŞEM SADECE AKINCILAR DEĞİL, DURUMUMUZU HALK ANLARSA İSYAN BAŞLAR
BİRAZ SONRA ANA KAPININ DUVARLARININ ÜSTÜNDE...
YAKINDAKİ MUHAFIZ KULUBESİNDE NÖBETÇİ SUBAYI DIŞARIDAKİLERİ İZLERKEN ESNİYORDU...
MEHTAP BİR AN İÇİN BULUTLARIN ARDINA GİRDİ...
YENİDEN ÇIKTIĞINDA SUBAYIN ŞAŞKIN GÖZLERİ AÇILDI...
HEY BU ADAMLARDA NEREDEN ÇIKTI!..
DUVARIN ÜZERİNDE MACAR ASKERLERİNİN YERİNE AKINCILAR DURUYORDU...
KAHRETSİN!.. SALDIRIYA UĞRADIK!..
BİRDEN YERİNDEN FIRLAYARAK GONGA UZANDI

102
FAKAT BİRDEN...
NELER OLUYOR SEN DE KİMSİN?
SENİN KELLENİ ALMAYA GELEN BİRİ
KİM OLDUĞUMA GELİNCE ADIMI ÖĞRENDİĞİNE PİŞMAN OLACAKSIN!..
KORKUT BEY, RAHAT DÖVÜŞMESİNİ ENGELLEYEN PELERİNİ ÇIKARTIP ATAR...
BEN KORKUT BEY'İM
DEMEK ŞU SINIR BOYLARINDA AT KOŞTURAN KILIÇ SALLAYAN AKINCILARIN ÜNLÜ LİDERİ SENSİN HA!..

103
SANA BU LAFLARI YEDİRECEĞİM...
BUNDAN HİÇ KUŞKUN OLMASIN!
KORKUT BEY, DEDİĞİNİ YAPARDI..
..BU SUBAY DA ANLAYACAKTI BUNU AMA...
GELDE YEDİR BAKALIM!..
..TIPKI KENDİNDEN ÖNCEKİLER GİBİ
AAARG
..BİRAZ GEÇ KALARAK...

104
DUVAR NÖBETÇİLERİ İLE BUNUN İŞİ TAMAM!..
AZ SONRA SARAYIN BAHÇESİNE AÇILAN KAPIDAN İÇERİ YİRMİ AKINCI BÜYÜK BİR SESSİZLİK İÇİNDE GİRDİ...
SARAYIN KAPISINDA Kİ MUHAFIZLARA DİKKAT ET KORKUT BEY HEPSİ ÖZEL YETİŞTİRİLMİŞTİR...
BİZE VIZ GELİR ONLARI SESSİZCE HAKLAYABİLİRSEK BİR MESELE ÇIKMAZ. HAYDİ BAKALIM...
BİRAZ SONRA SZILAGY, KORKUT BEY ADAMLARIYLA SARAYIN KAPISINA YÖNELDİLER...

AZ SONRA SARAYIN ÖNÜNE VARMIŞLAR DI...
105
İŞTE O HAİNİN İNİ...
BASKIN BASANINDIR İLERİİ!..
OKÇULAR HAZIR OLSUN. SAĞDAKİLER SENİN, SZILAGY...
NÖBETÇİLER TÜRKLERİ FARKEDİNCE KORKUYLA İRKİLDİLER...
SALDIRIYA UĞRADIK ALARM VERİN!..
AAAAARG!
ÇEKİLİN KAFİRLER YOL AÇIN İÇERDEKİ ALÇAKLA GÖRÜLECEK BİR HESABIMIZ VAR...
AAH
BU SIRADA SZILAGY'DE DİĞER NÖBETÇİLERİ HAKLIYORDU...
HAİNLER VATANINIZA İHANET ETTİNİZ

106
...VE BUNUN CEZASI ÖLÜMDÜR...
AAAHG!...
İÇERDEN SESLER GELİYOR BİZİ FARKETMİŞ OLMALILAR
TÜRKLERE ÖLÜM!..
BU GECE BURADA ÖLÜM OLACAĞI KESİN AMA ÖLDÜREN BİZ OLACAĞIZ AYGARACI!..
ÇATIŞMA ÇOK KISA SÜRMÜŞTÜ...
SİZ BURADA KALIN VE SARAYIN GİRİŞİNİ TUTUN
BEN ÜST KATLARA ÇIKACAĞIM

KORKUT BEY KIŞLIK SARAYIN ÜST KATLARINA ÇIKAN BASAMAKLARI HIZLA TIRMANDI...
BU KADAR PATIRTIYI DUYMADIĞINA GÖRE YA SARHOŞ YADA UYUYOR DUR AL. ÇAK...
107
ALT KATTA İSE DURUM İYİCE GERGİNLEŞMEYE BAŞLAMIŞTI DURMADAN TAKVİYE ASKERLER GELİYORDU...
ONLARLA KONUŞMAYA ÇALIŞACAĞIM
SZILAGY BAŞINDAKİ KUKULATAYI AÇTI VE GÜRLEDİ
DURUN
BANA İYİ BAKIN ASKERLER!.. BEN SİZİN GERÇEK KRALINIZ SZILAGY'İM ÜLKEYİ GİZLİCE TERKEDİP GİTTİĞİ SÖYLENEN KARDEŞİM PONGRACZ İSE ŞU ANDA TAHTIMDA OTURANDIR!..
BENİ İYİ DİNLEYİN OSMANLI PADİŞAHI **FATİH SULTAN MEHMET** KARDEŞİMİN KANLI CİNAYETLERLE KURDUĞU HAİNCE PLANI ANLADI VE BURAYA ADALETİN YERİNİ BULMASI İÇİN AKINCILARI GÖNDERDİ!..
DAHA FAZLA KAN DÖKÜLMEDEN SİLAHLARINIZI BIRAKIN!

108
EFENDİMİZ!.. BAĞIŞLAYIN MAJESTELERİ BİLMİYORDUK...
BU KAPILARDAN BİRİ OLMALI...
CEHENNEMİN DİBİNE BİLE KAÇSAN SENİ BULURUM PONGRAC!
EN İYİSİ İŞE BU KAPIDAN BAŞLAMAK!..
O SON İÇKİN OLACAK KÖPEK!..

BİR TÜRK HA!.. BURAYA GİRMEYE NASIL CESARET EDERSİN
ZATEN BUNA ANCAK BİR TÜRK CESARET EDEBİLİRDİ!..
MUHAFIZLAR!
MUHAFIZLARI RAHAT BIRAK ONLAR ŞİMDİ KENDİ CAN DERDİNDELER
109
HAYIR KORKUT BEY!..
ONU BANA BIRAK ONUN CEZASINI KENDİ ELLERİMLE VERMEK İSTİYORUM...
LANET OLASI YAPTIĞIM HER ŞEYİ BERBAT ETTİN SENİ O ZİNDANA KAPATACAĞIM YERDE ÖLDÜRMELİYDİM..
BÖYLECE KORKUT BEY ARADAN ÇEKİLİR...
BENİ O ZİNDANA KAPATTIRDIĞIN GÜNDEN BERİ HEP BU GÜNÜ BEKLEDİM ALÇAK!..
SZILAGY SEN HA!

110
İKİ KARDEŞİN KAVGASI KIYASIYA SÜRÜYORDU. SZILAGY KENDİSİNE YAPILAN İHANETİN İNTİKAMINI ALMAK İÇİN BÜTÜN ÖFKESİYLE DÖVÜŞÜYOR PONGRACZ İSE GİTTİKÇE YORULUYORDU...
HİÇBİR KÖTÜLÜK CEZASIZ KALMAZ SEVGİLİ KARDEŞİM
LANET OLASI SEN TAHTA LAİK DEĞİLDİN...
TAHTA GEÇMEYİ BEN İSTEMEDİM BU BABAMIN VASİYETİYDİ...
VE MACARİSTAN TAHTI HİÇ KİMSENİN KEYFİ YÖNETİMİ İÇİN ALET OLAMAZ
SALONDA HERKES KAVGANIN SONUCUNU MERAKLA BEKLİYORDU...

111
DEMEK BUNUN İÇİN OSMANLI'YLA İŞ BİRLİĞİ YAPIYORSUN HA!..
ONLARIN ADALET ANLAYIŞI SENİNKİNDEN ÇOK DAHA İYİ...
KAVGA ŞİDDETİNİ ARTTIRIRKEN YANOŞ VE KORKUT BEY DURUMU BİRAZ DA ENDİŞE İÇİNDE İZLEMEKTEDİRLER
PONGRACZ İYİ DÖĞÜŞÜYOR AMA DÜRÜST DEĞİL
NASIL DÖĞÜŞÜRSE DÖĞÜŞSÜN YAPTIKLARI CEZASIZ KALMAYACAK!..
BİR ARA PONGRACZ SALONDAKİ PERDELERDEN BİRİNİ İNDİREREK...
VAY ALÇAK VAY!..
KÖPEK GİBİ GEBERECEKSİN SZILAGY!..
BU İĞRENÇ OYUNLARIN SENİ KURTARACAĞINI SANIYORSAN...

ÖLMÜŞ EFENDİM.
ÜZÜLME SZILAGY O BUNU ÇOKTAN HAK ETMİŞTİ...
GÜLE GÜLE KORKUT BEY YAPTIĞIN HER SEY İÇİN SONSUZ TEŞEKKÜRLER. KRALLIĞIM VE HALKIM SANA SONSUZA DEK MİNNETTAR KALACAKTIR
BIR KAC GÜN SONRA KAHRAMA LARIMIZ KENDİL RİNİ BEKLEYEN NEFES KESEN YE MACERALAR İÇİN SINIR BOYLARINA DOĞRU DÖRT NAL ATLARINI SÜRDÜLER...
SO